



Futuro EVENTOS
APRESENTA:



Feira e Congresso
de Educação

Fu tu ro EXPO 2023



08 a 11 de Agosto



São Paulo - SP

“Empoderar Negócios para
Grandes Propósitos”

DISTRITO
ANHEMBI

PATROCINADORES



APOIADORES



Promoção e Organização



Futuro
EVENTOS

Apresentação

Prezados Parceiros da Educação

O ano de 2023 vai representar um marco no cenário educacional brasileiro com a **FUTURO EXPO 2023** promovida pela **FUTURO EVENTOS**.

Fazemos essa arrojada, porém humilde ponderação, porque **São Paulo e o Brasil** receberão novamente a presença da empresa que há mais de 25 anos, capacitou milhares de educadores em nosso país, e foi responsável pela **Transformação de Vidas e de Empresas**, por meio de centenas de atividades que promoveu.

No Distrito Anhembi em São Paulo, de 8 a 11 de Agosto, a Futuro Eventos, inicia seu novo ciclo, dentro de uma perspectiva de **“Algo Novo, Diferente, Disruptivo, Inovador e Exclusivo”**. Uma retomada forte e sustentável, atenta aos itens mais importantes que qualquer feira/congresso técnico deveria ter: o **Conteúdo**, seus **Palestrantes** e suas **Diretrizes Curadoras**. Afinal, toda grande Feira Educacional se fortalece com o enriquecimento pedagógico do seu congresso, pois este traz um público altamente qualificado e interessado.

Sabemos muito bem disto, pois como precursores de eventos por todo o Brasil, conhecemos as necessidades e aquilo que nossos educadores desejam e necessitam de norte a sul, leste a oeste, em pequenas, médias e grandes cidades.

A Futuro Eventos foi e continuará sendo especialista em **“Criar, Desenvolver e Alavancar”**, negócios, pessoas, empresas, palestrantes, educadores e fornecedores, e não será diferente nesta nova etapa da **FUTURO EXPO em São Paulo ou pelo Brasil**. Dia a dia, ano a ano, evento a evento, vamos **Empoderar Negócios** para que **Grandes Propósitos** sejam cumpridos.

Nada será fácil, **mas para nós o difícil sempre foi considerado desafio a ser ultrapassado**. Assim, a cada dia poderemos humildemente melhorar, escutar mais o mercado, nos acercarmos de pessoas muito melhores do que nós, e nos relacionarmos com outras tantas pessoas que vão perceber nas nossas ideias e no nosso propósito **algo puro, transparente, fundamentado e significativo**, para juntos mudarmos o cenário da Educação Brasileira.





O mercado de Feiras e Congressos Educacionais no Brasil cresceu muito nos últimos dez anos, cada qual a sua maneira, cada qual com sua proposta.

Obviamente que as diferenças irão delimitar terrenos, mercados e os nossos limites, mas cada um de nós terá o mínimo de obrigação de fazer bem feito o que for fazer, pois é a nossa **“Educação”** que estará em jogo.

Estamos aí neste grupo. Afinal, **quem há muito tempo faz e deixou legado por onde passou**, será sempre como aquele irmão mais velho que deve dar exemplo e servir de inspiração para todos, **respeitando e sendo respeitado**.

Todos são nossos convidados para acompanhar essa nossa primeira edição do Evento Educacional que **vai movimentar o Brasil** a partir de agora, de **uma forma totalmente diferente**. Venha então para a **FUTURO EXPO 2023**, ter uma Experiência como Cliente, aquela jamais sentida!

Desde os **21 auditórios** preparados, todos com **palestras silenciosas, 350 palestrantes, 44 falas internacionais, 400 atividades e 6 pilares temáticos**, para atender até 7000 pessoas simultaneamente.

Muitos já sabem do que somos capazes de fazer neste segmento, outros talvez ainda não, mas em pouco tempo poderão falar da **FUTURO EVENTOS** e da **FUTURO EXPO**, como uma empresa e um evento que são diferentes no que fazem, e vão perceber que a busca pela **excelência, (com o comprometimento, o respeito e o carinho** que vamos tratar a tudo e a todos) , fará das nossas ações **algo que as pessoas não esquecerão!**

**O evento é nosso!
Vamos em frente!**

Saudações
Marcos Melo e Luciana Melo

futuroeventos.com.br





Propósito

“Transformar a Vida das Pessoas, através do desenvolvimento completo do indivíduo – Corpo, Mente, Espírito e Relações Humanas.”

“**Não se amoldem ao padrão deste mundo**, mas transformem-se pela renovação da sua mente, para que sejam capazes de experimentar e comprovar a boa, agradável e perfeita vontade de Deus.”

Romanos 12:2



PREÇOS PROMOCIONAIS

Vencimentos	Opção Master 4 Dias	Opção parcial 3 Dias	Opção parcial 2 Dias	Opção parcial 1 Dia
Lote 1 Até 29/06	R\$ 880	R\$ 780	R\$ 690	R\$ 580
Lote 2 Até 14/07	R\$ 980	R\$ 880	R\$ 790	R\$ 680
Lote 3 Até 31/07	R\$ 1.080	R\$ 980	R\$ 890	R\$ 780
Lote 4 Após 31/07	R\$ 1.180	R\$ 1.080	R\$ 990	R\$ 880

ATENÇÃO

- Condições especiais para grupos acima de 10 pessoas, consulte-nos por e-mail futuroeventos@futuroexpo.com.br ou pelo WhatsApp (41) 3300-0181

QUERO ME INSCREVER

futuroeventos.com.br



Procedimento de Inscrição

1. Depois que você leu atentamente o folder e toda a programação, pode se dirigir à página de inscrição.
2. **Selecione antecipadamente cada atividade que deseja participar em cada horário, isso facilitará sua vida na página de inscrição quando for assinalar as suas atividades.**
3. Defina também antecipadamente se a opção desejada é 4, 3, 2 ou 1 dia de evento. Lembrando que a cada dia teremos 5 horários com 20 ou mais atividades em cada horário **e você terá que escolher uma delas por horário.**
4. A cada dia teremos 5 horas de atividades com Palestras ou Similares e 5 horas de intervalos para visita à Exposição, Networking, Atividades Paralelas nos Stands, Lanches e Refeições.
5. **Nos horários previstos para as atividades oficiais da programação, somente poderão ingressar num determinado auditório, os interessados inscritos naquela atividade.** Nossas recepcionistas estarão controlando e auxiliando vocês neste sentido.
6. Todas as palestras serão silenciosas com fones especiais que já estarão disponíveis em cada uma das cadeiras.

**Agora que você já definiu o que deseja participar, clique no botão abaixo para ser direcionado para a página de inscrição e siga o passo a passo.
Boa sorte e ótimo evento.**

QUERO ME INSCREVER



Informações Gerais

Credenciamento

8 de Agosto de 2023
das 8h às 9h.

Horário do Evento

(Congresso e Feira)
das **9h às 19h**
de **8 a 11 de Agosto**

Local do Evento

DISTRITO
ANHEMBI

Av. Olavo Fontoura, 1209
Santana, São Paulo - SP

Certificados Chancelados

Serão expedidos pela UNICESUMAR, disponíveis aos participantes inscritos nas opções **Master** ou **Parcial**, com a respectiva carga horária: Mínimo de 75% de frequência.

Carga Horária para os Certificados

- Opção Master (4 dias) - 56 horas/aulas
- Opção Parcial (3 dias) - 42 horas/aulas
(2 dias) - 28 horas/aulas
(1 dia) - 14 horas/aulas

Hora aula de 45 minutos

Escolha das Atividades

1. Em quaisquer das opções de participação escolhida (**Master ou Parcial**), o participante deverá optar antecipadamente por apenas uma atividade por horário, no total 5 atividades por dia.
2. Todas as atividades terão vagas limitadas.
3. Portanto fique atento para não ficar de fora do que lhe interessa.

Promoção e Organização



Futuro
EVENTOS

Pilares do Congresso

Como chegamos até eles

1. Escolhemos 14 células curadoras para nortear toda nossa Jornada de Congresso.
2. Por meio destas células, fomos contactando pessoas que a todo momento estão com professores e gestores de todo o Brasil, **ossos palestrantes**.
3. E assim seis pilares fortes, inovadores e disruptivos nasceram para contemplar o evento com as necessidades de **qualquer escola pública e privada**.
4. Cada pilar está composto por 10 a 15 eixos norteadores, para atender toda a demanda do mercado.

TRANSFORMAÇÃO DIGITAL

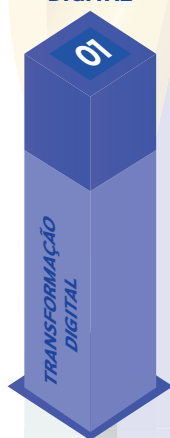

FUTURO, TENDÊNCIAS E INOVAÇÃO



DESENVOLVIMENTO SOCIOEMOCIONAL



GESTÃO ESCOLAR DIFERENCIADA



EDUCAÇÃO DA INFÂNCIA

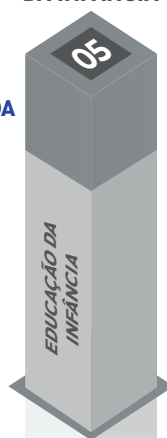

DAY BY DAY (DIA A DIA DA ESCOLA)



AGUARDE

Estamos preparando uma programação super especial para você sobre:
Políticas Públicas Educacionais

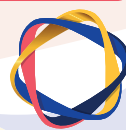

Os Pilares

e um pouco sobre cada um deles

1. Reservamos uma Arena para cada Pilar e além disso uma **Arena Central** com dois mil lugares, que receberá temas de quase todos os pilares.
2. O **Pilar Socioemocional**, terá abordagem multiprofissional, com base nos quatro Pilares do desenvolvimento completo do indivíduo, **corpo, mente, espírito e relações humanas**, com 27% dos temas.
3. O **Pilar Gestão Escolar** receberá 20% do total dos temas do Congresso. Aqui 40 temas serão de palestras gravadas e dubladas do projeto "The Global Leadership SUMMIT (Chicago - USA), e as outras 40 atividades serão presenciais.
4. O **Pilar Day by Day**, receberá 20% do total de temas.
5. E os **Pilares : Transformação Digital, Tendências e Inovação e Infância**, cada um receberá 10% dos temas do evento.



MODALIDADES

(Todas as atividades terão uma hora de duração)

- 1. Conferência Magna:** Fala do convidado sem perguntas do público, **Arena Central** para 2000 pessoas.
- 2. Palestra Premium:** Para 500 pessoas na **Arena Infância**, uma por dia (Total 4) com especialistas da área, sem direito a pergunta do público. Na **Arena Gestor**, uma única Palestra Premium para 1000 pessoas. Na **Arena Socio-emocional** uma única Palestra Premium para 500 pessoas. Na **Arena Day by Day** uma única Palestra Premium para 900 pessoas. Na **Arena Inovação** uma única Palestra Premium para 600 pessoas e na **Arena Transformação Digital** uma única Palestra Premium para 400 pessoas.
- 3. Palestra:** Para público que varia de 250 pessoas até 1000 pessoas. Vai ocorrer em todas as arenas e não haverá pergunta do público
- 4. Mesa de Debates:** Perguntas e respostas feitas pelo **Coordenador da Mesa**, desde o início dos trabalhos direcionadas aos convidados (3 a 4 convidados). O público pode interagir com perguntas feitas através do Coordenador desde o início.
- 5. Painel:** Com 1, 2 ou 3 pessoas e com **Mediador** para auxiliar nas perguntas e respostas ao final. O convidado poderá falar 15, 20 ou 40 minutos dependendo do número de convidados no Painel. O restante é destinado a perguntas e respostas. O Mediador ficará no púlpito e deverá ter uma relação próxima com o tema.
- 6. Talk Show:** Perguntas e respostas desde cedo para 1 ou 2 convidados feitas por um **Apresentador** que ficará junto ao convidado no palco. Esse **Apresentador** poderá ou não ser da área.
- 7. Simpósio:** Exploração da temática pelos convidados no máximo 45 minutos para na sequência abrimos perguntas e respostas, feitas por um **Mediador**. Porém os temas do simpósio serão mais técnicos ou científicos e o **Mediador** deverá ter uma certa afinidade com o tema.
- 8. Palestra Leadership SUMMIT:** Atividade com 35 a 50 minutos de Palestra (**Gravada e Dublada**) com convidados de várias partes do mundo, pertencentes ao Projeto de Chicago – **The Global Leadership SUMMIT**. Ao final da fala um **Facilitador** irá até o púlpito interagir com um Feedback e questionamentos para reflexão junto ao público presente.

PROGRAMAÇÃO MANHÃ

08 de agosto - terça feira | 9h às 10h

Intervalo: das 10h às 11h

01 EMPREENDEDORISMO PARA CRIAÇÃO DE RIQUEZA.



JANGUIÉ DINIZ
Palestra - Inovação

02 PRÁTICAS DE ENSINO E APRENDIZAGEM PARA UMA NOVA EDUCAÇÃO. "MOBILIZAÇÃO, MOTIVAÇÃO E CONVIVÊNCIA COM AS ATUAIS E FUTURAS TRANSFORMAÇÕES".



RENATO CASAGRANDE
Palestra - Day by Day

03 A MELHORIA DA QUALIDADE DA EDUCAÇÃO NO BRASIL E AS ESTRATÉGIAS PARA SUPERAR AS DESIGUALDADES EDUCACIONAIS.



GUIOMAR NAMO DE MELLO
Talk Show - Day by Day

04 LÍDER 5 ESTRELAS.



HORST SCHULZE
Gestão
Palestra - Leadership SUMMIT

05 SEGURANÇA PSICOLÓGICA.



AMY EDMONDSON
Gestão/Socioemocional
Palestra - Leadership SUMMIT

06 MARKETING EDUCACIONAL: ALIANDO ESTRATÉGIAS E AÇÕES PARA RESULTADOS.



JOSÉ ALESSANDRO
Palestra - Gestão

07 AVALIAÇÃO DO DESEMPENHO DOS PROFESSORES COMO PROCESSO DE DESENVOLVIMENTO PESSOAL E PROFISSIONAL.



ZITA LAGO
Painel - Gestão

08 NEUROCIÊNCIA E O PAPEL DO CÉREBRO NAS TOMADAS DE DECISÃO QUE IMPLICAM NO EQUILÍBRIO SOCIOEMOCIONAL DO SER HUMANO.



TELMA PANTANO
Palestra - Socioemocional

09 IDENTIFICAÇÃO PRECOCE DAS DIFICULDADES DE APRENDIZAGEM.



SIMONE CAPELLINI
Palestra - Socioemocional

10 CULTURA MAKER – EDUCAÇÃO 4.0



RODRIGO DINARDI
Palestra - Socioemocional

A organização se reserva ao direito de substituir palestrantes por motivo de força maior



PROGRAMAÇÃO MANHÃ

08 de agosto - terça feira | 9h às 10h

Intervalo: das 10h às 11h

11 O DESENVOLVIMENTO SOCIOEMOCIONAL DE MENTALIDADES EM CRESCIMENTO NA SALA DE AULA.



ANDRE GERALDO CURSINO
Palestra - Socioemocional

12 PERDOAR: ESSA ATITUDE VAI MUDAR A SUA VIDA.



FERNANDA CHAUD
Palestra - Socioemocional

13 A NOVA ECONOMIA: DOMINE AS REGRAS DO MERCADO E UTILIZE A NOVA REALIDADE A SEU FAVOR.



DIEGO BARRETO
Palestra - Day by Day

14 CYBER SEGURANÇA: COMO LIDAR COM NOVOS RISCOS DIGITAIS E RESPOSTAS AOS INCIDENTES NAS ESCOLAS.



PATRICIA PECK PINHEIRO
Painel - Day by Day

15 O PODER DE QUEM FALA INGLÊS OU O PODER DO BILINGUÍSMO?



JOBER CHAVES
Palestra - Day by Day

16 A POTÊNCIA DO APRENDER: INCLUINDO HABILIDADES E O BRINCAR.



LIANA TUBELO
Palestra Premium - Infância

17 METODOLOGIAS AGEIS NO ENSINO BÁSICO E PRÁTICAS TRANSVERSAIS DE APRENDIZAGEM, VOLTADAS PARA O MERCADO DE TRABALHO.



FLAVIO YAMAMOTO
Palestra - Inovação

18 PARA ALÉM DA TECNOLOGIA. REPENSAR CRITÉRIOS ESTRATÉGICOS PARA INOVAR.



MONICA NUNES
Palestra - Inovação

19 DESIGN INSTRUCIONAL PARA PROFESSORES: "SOLUÇÕES TECNOLÓGICAS PARA RESOLVER PROBLEMAS NA EDUCAÇÃO".



ANDREA FILATRO
Palestra - Transformação Digital

20 INTELIGÊNCIAS ARTIFICIAIS GENERATIVAS E O IMPACTO NA EDUCAÇÃO.



RAFAEL PARENTE
Palestra - Transformação Digital

A organização se reserva ao direito de substituir palestrantes por motivo de força maior



PROGRAMAÇÃO MANHÃ

08 de agosto - terça feira | 11h às 12h

Intervalo: das 12h às 14h

21 **PROFISSIONAL DO FUTURO: UM NOVO MUNDO DEMANDA NOVAS COMPETÊNCIAS.**



ADEILDO NASCIMENTO
Palestra - Day by Day

22 **INTELIGÊNCIA ARTIFICIAL GENERATIVA: “MUITO ALÉM DO CHAT GPT”.**



GIL GIARDELLI
Palestra - Transformação Digital

23 **LIDERANÇA CRIATIVA EM UM MUNDO DE GRANDES TRANSFORMAÇÕES.**



FREDRIK HAREN
Gestão/Inovação
Palestra - Leadership SUMMIT

24 **LIDERANÇA MIGRATÓRIA.**



TD JAKES
Gestão
Palestra - Leadership SUMMIT

25 **FORTALECENDO O BRAND EQUITY ATRAVÉS DA DATA SCIENCE: ESTRATÉGIAS DE BRANDING PARA INSTITUIÇÕES DE ENSINO.**



CHRISTIAN MUNAIER
Painel - Gestão

26 **GESTÃO: A ESCUTA COMO INSTRUMENTO DE MATERIALIZAÇÃO DO DIÁLOGO.**



CLAUDIO SANCHES
Painel - Gestão

27 **A IMPORTÂNCIA DA SEGURANÇA PSICOLÓGICA NOS TIMES DE ALTA PERFORMANCE.**



FLÁVIO RATZKE
Palestra - Socioemocional

28 **RESILIÊNCIA E ANTIFRAGILIDADE: “A ROTA DO EXTRAORDINÁRIO PARA O AUTODESENVOLVIMENTO EM ALTA PERFORMANCE”.**



WELIDA DANCINI
Palestra - Socioemocional

29 **NEUROCIÊNCIA E OS EFEITOS DO ESTRESSE NO CÉREBRO E NO DESENVOLVIMENTO EMOCIONAL.**



TELMA PANTANO
Palestra - Socioemocional

30 **DIFICULDADES ESCOLARES: FATORES DE RISCO, PROTEÇÃO E DE SUPERAÇÃO.**



ALESSANDRA CATURANI WAJNSZTEJN
Simpósio - Socioemocional

A organização se reserva ao direito de substituir palestrantes por motivo de força maior



PROGRAMAÇÃO MANHÃ

08 de agosto - terça feira | 11h às 12h

Intervalo: das 12h às 14h

31 O QUE FAZER PARA BARRAR A EVOLUÇÃO DOS TRANSTORNOS PSÍQUICOS COMO ANSIEDADE, DEPRESSÃO E OUTRAS DOENÇAS PSICOSSOMÁTICAS?

PAULO FERNANDO

Apresentação: Alexandre Budal
Talk Show - Socioemocional



32 FÉ E CIÊNCIA: AMIGAS OU ADVERSÁRIAS?

MARCOS EBERLIN

Painel - Day by Day



33 EDUCANDO COM POWER SKILLS: DISCIPLINA, FOCO, COMUNICAÇÃO, COLABORAÇÃO E EMPATIA - AS HABILIDADES-CHAVE PARA A ÁREA DE EDUCAÇÃO.

DAFNA BLASCHKAUER

Palestra - Day by Day



34 AVALIAÇÃO ESCOLAR: “UMA FERRAMENTA PARA A CONSTRUÇÃO DE UMA ESCOLA DE QUALIDADE PARA TODOS”.

CIPRIANO LUCKESI

Palestra - Day by Day



35 ENSINO COLABORATIVO E INCLUSÃO.

ARAÇARI SALLES TEIXEIRA

Palestra - Infância



36 BRINCADEIRAS E JOGOS PARA PESSOAS COM DEFICIÊNCIA EM DIVERSOS AMBIENTES.

EDUARDO VERDIANI (TIO BILL)

Palestra - Infância



37 COMO A INOVAÇÃO E UMA EDUCAÇÃO EMPREENDEDORA PODE CONTRIBUIR NO PROCESSO EDUCACIONAL E NO DESENVOLVIMENTO DE COMPETÊNCIAS.

GERALDO CAMPOS

Painel - Inovação



38 DESIGN SPRINT PARA TODOS: “ACELERE SEUS RESULTADOS DE 6 MESES EM 3 DIAS”.

HAROLD SHULTZ NETO

Palestra - Inovação



39 SEGUNDA ONDA DA TRANSFORMAÇÃO DIGITAL NA EDUCAÇÃO: POTENCIALIDADES E DESAFIOS DA SMART EDUCATION.

ANDREA FILATRO

Painel - Transformação Digital



40 A CULTURA MAKER E O PENSAMENTO COMPUTACIONAL NAS ESCOLAS.

MAURICIO GEBRAN

Palestra - Transformação Digital



A organização se reserva ao direito de substituir palestrantes por motivo de força maior



PROGRAMAÇÃO TARDE

08 de agosto - terça feira | 14h às 15h

Intervalo: das 15h às 16h

41 A VEZ E A VOZ DOS PROFESSORES NO CONTEXTO ATUAL.



EMILIA CIPRIANO
Palestra - Day by Day

42 A CULTURA DOS TIMES DE ALTA PERFORMANCE: COMPETIÇÃO X COLABORAÇÃO.



ADEILDO NASCIMENTO
Palestra - Day by Day

43 O "TEMPO OCIOSO" PARA A CONSTRUÇÃO DE SOLUÇÕES.



JULIET FUNT
Gestão/Inovação
Palestra - Leadership SUMMIT

44 ENCONTRE O SEU RITMO.



ALBERT TATE
Gestão
Palestra - Leadership SUMMIT

45 "EDUCAÇÃO DO FUTURO: HEUTAGOGIA E APRENDIZAGEM AUTODIRIGIDA."



EDUARDO CARMELLO
Palestra - Gestão

46 DEPOIS DE 200 CAMPANHAS DE SUCESSO, O QUE FUNCIONA REALMENTE EM COMUNICAÇÃO DIGITAL NO MERCADO EDUCACIONAL.



MARTHA VICTORIA NUNES
Talk Show - Gestão

47 INCLUSÃO ESCOLAR: DESAFIOS E POSSIBILIDADES.



LUCIANA BRITES
Palestra - Socioemocional

48 O EU COMO GESTOR DA MENTE HUMANA. TODO PROCESSO DE MUDANÇA COMEÇA DENTRO DE NÓS, DE DENTRO PARA FORA.



MARCIA SILVA
Palestra - Socioemocional

49 EMPATIA, COMPREENSÃO, COMPAIXÃO E AMOR: "HABILIDADES ESSENCIAIS PARA RELACIONAMENTOS SAUDÁVEIS".



ROSE FRANÇA
Palestra - Socioemocional

50 NEURODIVERSIDADE: LEI BRASILEIRA DE INCLUSÃO E PERTENCIMENTO.



ALESSANDRA CATURANI WAJNSZTEJN E KETLYN GARCIA
Simpósio - Socioemocional

A organização se reserva ao direito de substituir palestrantes por motivo de força maior



PROGRAMAÇÃO TARDE

08 de agosto - terça feira | 14h às 15h

Intervalo: das 15h às 16h

51 LONGEVIDADE SAUDÁVEL. “PRÁTICAS ORTOMOLECULARES E HÁBITOS SAUDÁVEIS QUE PODEM MUDAR A SUA VIDA.”



IVAN ASSIS
Palestra - Socioemocional

52 O QUE O BRASIL PODE APRENDER E ADAPTAR DO SISTEMA EDUCACIONAL FINLANDÊS?



**JENNI VARTIAINEN (FINLÂNDIA),
PASI LOMAN (FINLÂNDIA) E
ESTHER CARVALHO**
Painel - Inovação

53 ENCARANDO A ESCOLA COMO NEGÓCIO, COLOCANDO-A NUM PATAMAR MAIS ELEVADO.



**JONES BRANDÃO, ANDREZZA AMORELLI E
CARLOS BITINAS**
Painel - Inovação

54 CIVILIZAÇÃO 2.0: “POR QUE SOMOS OBRIGADOS A IMITAR AS FORMIGAS?” CENÁRIO DO QUE ESTAMOS VIVENDO NA ATUALIDADE.



CARLOS NEPOMUCENO
Palestra - Day by Day

55 INCLUSÃO ESCOLAR DE CRIANÇAS COM BAIXA VISÃO: REFLEXÕES E ESTRATÉGIAS DE ENSINO.



PATRICIA DE CARVALHO MELO SILVA
Palestra - Infância

56 ENTENDA O TDAH E AJUDE O SEU ALUNO NA ALFABETIZAÇÃO.



**ALESSANDRA PATRICIA DOS
SANTOS FURLAN**
Palestra - Infância

57 DESENVOLVENDO O USO DE DADOS NA EDUCAÇÃO PARA ALAVANCAR A APRENDIZAGEM DOS ALUNOS.



VINICIUS FREAZA
Palestra - Inovação

58 O FUTURO DA ESCOLA PELO MUNDO. GRANDES TENDÊNCIAS E GRANDES DIVERGÊNCIAS



MEKLER NUNES
Palestra - Inovação

59 O QUE ESPERAR DAS ORGANIZAÇÕES DO FUTURO E DO FUTURO DAS ORGANIZAÇÕES EDUCACIONAIS NA ERA DA TRANSFORMAÇÃO DIGITAL?



JOSÉ MANUEL MORAN
Apresentação: Nedisson Gessi
Talk Show - Transformação Digital

60 TRANSFORMAÇÃO DIGITAL: “NOVOS DESAFIOS PARA AS ESCOLAS.”



ALEX MONTEIRO
Palestra - Transformação Digital

A organização se reserva ao direito de substituir palestrantes por motivo de força maior



PROGRAMAÇÃO TARDE

08 de agosto - terça feira | 16h às 17h

Intervalo: das 17h às 18h

61 GERIR RELAÇÕES, APRENDIZAGENS E COMPORTAMENTOS: O DESAFIO DE ENGAJAR PARA FAZER APRENDER.



JÚLIO FURTADO
Palestra - Day by Day

62 OS NOVOS MINDSETS DA EDUCAÇÃO.



MARCOS MEIER
Palestra - Day by Day

63 O LÍDER QUE AS PESSOAS AMAM SEGUIR.



CRAIG GROESCHEL
Gestão/Inovação
Palestra - Leadership SUMMIT

64 LIDERAR DURANTE O MERGULHO.



CRAIG GROESCHEL
Gestão
Palestra - Leadership SUMMIT

65 GESTÃO INOVADORA CENTRADA NAS PESSOAS E NOS RESULTADOS.



LUIZ FERNANDO MACHADO
Palestra - Gestão

66 AVALIAÇÃO DO PLANO MUNICIPAL DE EDUCAÇÃO: PREPARANDO PARA 2024.



PALMIRA TOLOTTI
Painel - Gestão

67 USE A SUA INDIVIDUALIDADE PARA MELHORAR SUA GESTÃO COMO EDUCADOR.



CESAR GUIMARÃES
Palestra - Socioemocional

68 RENOVAÇÃO DA MENTE: "UMA MUDANÇA DE DENTRO PARA FORA."



MARCO SILVA
Palestra - Socioemocional

69 A CORRELAÇÃO DOS TRANSTORNOS DO PROCESSAMENTO AUDITIVO CENTRAL (TPAC), COM AS DIFICULDADES E TRANSTORNOS NA APRENDIZAGEM.



**ALESSANDRA CATURANI WAJNSZTEJN
E ELAINE PIVA**
Simpósio - Socioemocional

70 INTELIGÊNCIA CULTURAL: NEGÓCIOS DE IMPACTO QUE TRANSFORMAM VIDAS.



JASON BUTLER (USA)
Palestra - Socioemocional

A organização se reserva ao direito de substituir palestrantes por motivo de força maior



PROGRAMAÇÃO TARDE

08 de agosto - terça feira | 16h às 17h

Intervalo: das 17h às 18h

71 RESILIÊNCIA E SUPERAÇÃO:
"TRANSFORMANDO ADVERSIDADES EM OPORTUNIDADES".



CAMILA TAVOLAZZI
Talk Show - Socioemocional

72 CONTANDO E OUVINDO HISTÓRIAS NA SALA DE AULA PARA UMA APRENDIZAGEM SIGNIFICATIVA DO APRENDER A LER E ESCREVER.



LUCIA FIDALGO
Painel - Day by Day

73 EDUCAÇÃO FINANCEIRA INTELIGENTE:
"COMPORTAMENTOS PARA PROSPERAR EM MEIO AO CAOS".



THIAGO NIEWEGLOWSKI
Painel - Day by Day

74 UM PRÉDIO CHAMADO EDUCAÇÃO.



MAURÍCIO FERNANDES PEREIRA
Palestra - Day by Day

75 ENSINAR A LER E ESCREVER PRECISA SER TÃO COMPLICADO ? COMO PROMOVER UMA ALFABETIZAÇÃO EFICAZ ?



JAIME ZORZI
Palestra - Infância

76 PSICOMOTRICIDADE E O TRANSTORNO DO ESPECTRO DO AUTISMO.



ANDRÉ TRINDADE
Palestra - Infância

77 ECOSISTEMAS DE APRENDIZAGEM: DESAFIOS DE UM NOVO TEMPO PARA UMA NOVA ESCOLA.



NEDISSON GESSI
Painel - Inovação

78 COMO SER UM "NEXIALISTA" SENDO CAPAZ DE ESTABELECEER AS CONEXÕES NECESSÁRIAS PARA SOLUÇÕES DE PROBLEMAS?



CLAUDIA HERRERO MENEGASSI
Painel - Inovação

79 QUAIS SÃO OS DESAFIOS E OPORTUNIDADES ASSOCIADAS À IMPLEMENTAÇÃO DA EDUCAÇÃO MAKER NAS ESCOLAS?



DIEGO THULER
Apresentação: Mauricio Gebran
Talk Show - Transformação Digital

80 INTELIGÊNCIA ARTIFICIAL E O FUTURO DA EDUCAÇÃO. VILÃO OU PROTAGONISTA?



GLAUCO MAROLLA E ALESSANDRA KARINE
Painel - Transformação Digital

A organização se reserva ao direito de substituir palestrantes por motivo de força maior



PROGRAMAÇÃO TARDE

08 de agosto - terça feira | 18h às 19h

81 ACABOU O RESPEITO? COMO AGIR COM UM RELACIONAMENTO QUE PARECE ESTAR NO FIM.



BRAZ GONDIM
Painel - Socioemocional

82 MOBILIDADES: O CURRÍCULO INTERDISCIPLINAR DEFINITIVO.



MEKLER NUNES
Painel - Day by Day

83 SEJA INFLUENTE: NAS REDES, NA PROFISSÃO E NA VIDA.



ALEX MONTEIRO
Painel - Day by Day

84 AMBIDESTRIA CORPORATIVA: A JORNADA DE TRANSFORMAÇÃO DOS NEGÓCIOS E DAS EMPRESAS.



LUIS RASQUILHA
Palestra - Day by Day

85 O DIFÍCIL TRABALHO DE IMPULSIONAR UMA VISÃO.



NTHABISENG LEGOETE
Gestão
Palestra - Leadership SUMMIT

86 O PAPEL CRÍTICO DA EMPATIA NA LIDERANÇA.



JOHNNY C. TAYLOR, JR.
Gestão
Palestra - Leadership SUMMIT

87 EQUILIBRANDO PRATOS: OS 8 PAPÉIS ESSENCIAIS DO GESTOR E LÍDER EDUCACIONAL.



RONALDO CASAGRANDE
Palestra - Premium

88 O AUTOCONHECIMENTO COMO BASE PARA UMA VIDA RELEVANTE. "PERFIL COMPORTAMENTAL, VALORES E AUTO ESTIMA".



ROSE FRANÇA
Apresentação: Zenilda Cabral
Talk Show - Socioemocional

89 O ERRO COMO PRIMEIRO PASSO PARA A CONQUISTA DA EXCELÊNCIA E NÃO COMO DETERMINANTE ENTRE SUCESSO E FRACASSO.



VASCO MORETTO E JAIME ZORZI
Painel - Socioemocional

90 TRANSFORME SEUS DESAFIOS E ADVERSIDADES EM OPORTUNIDADES: DESCUBRA QUANDO E COMO O TDAH PODE SER UMA VANTAGEM.



ISABELLA DOURADO, PAULO FERNANDO E DAMARIS FAKLER
Painel - Socioemocional

A organização se reserva ao direito de substituir palestrantes por motivo de força maior



PROGRAMAÇÃO TARDE

08 de agosto - terça feira | 18h às 19h

91 CARTOGRAFIA DOS AFETOS E MAPAS EXISTENCIAIS: REENCONTRAR OS CAMINHOS DA EMPATIA.



ANDERSON ALENCAR
Palestra - Socioemocional

92 AUTORREGULAÇÃO EMOCIONAL PARA ANSIEDADE EM SITUAÇÕES DE PROVAS (AVALIAÇÕES).



ROSE SÔNEGO
Painel - Socioemocional

93 A PEDAGOGIA ATIVA NA SALA DE AULA E AS DESAPRENDIZAGENS NECESSÁRIAS.



JÚLIO FURTADO
Palestra - Day by Day

94 PERIGOS ONLINE: REFLEXÕES SOBRE O COMPORTAMENTO DAS CRIANÇAS, ADOLESCENTES E JOVENS QUANTO A SEGURANÇA DIGITAL.



CAROLINA DEFILIPPE
Painel - Day by Day

95 O PROFESSOR E O SEU PAPEL NESTA SOCIEDADE PARA OBTERMOS UMA EDUCAÇÃO HUMANA E DE QUALIDADE.



TEREZINHA RIOS
Palestra - Day by Day

96 ECO BRINQUEDOS: UMA NOVA EXPERIÊNCIA INCLUSIVA NAS ESCOLAS.



LUCIANA QUEIROZ RODRIGUES MOREIRA
Palestra - Infância

97 ATENDIMENTO EDUCACIONAL ESPECIALIZADO: PROFESSORES E TUTORES MEDIANDO PROCESSOS DE APRENDIZAGEM.



KELAINE DOS SANTOS
Palestra - Infância

98 COMO AS VELHAS E NOVAS METODOLOGIAS AUXILIAM NO PROCESSO DE ENSINO E APRENDIZAGEM NO CONTEXTO DE EDUCAÇÃO CONTINUADA (LIFELONG LEARNING).



VICTOR BIAZON
Painel - Inovação

99 STORYTELLING NA EDUCAÇÃO: "A JORNADA DO APRENDIZ".



MAX FRANCO
Palestra - Inovação

100 COMO A CULTURA DIGITAL MUDA OS COMPORTAMENTOS DAS NOVAS "GERAÇÕES UP LOAD".



HAROLD SHULTZ NETO
Painel Premium - Transformação Digital

A organização se reserva ao direito de substituir palestrantes por motivo de força maior



PROGRAMAÇÃO MANHÃ

09 de agosto - quarta feira | 9h às 10h

Intervalo: das 10h às 11h

101 DA OPORTUNIDADE AO ÊXITO:
MUDAR É COMPLICADO?
ACOMODAR É PERECER.



MÁRIO SÉRGIO CORTELLA
Conferência Magna - Day by Day

102 NAVEGANDO EM CONVERSAS DIFÍCEIS.



SHEILA HEEN
Gestão
Palestra - Leadership SUMMIT

103 RESILIÊNCIA BILIONÁRIA.



JAMIE KERN LIMA
Gestão
Palestra - Leadership SUMMIT

104 COMO SER UM LÍDER E UM GESTOR
COM FOCO EM RESULTADOS?



ANDRÉ PESTANA
Palestra - Gestão

105 COMO A CULTURA ORGANIZACIONAL
PODE IMPACTAR NA SATISFAÇÃO DOS
COLABORADORES E NA FIDELIZAÇÃO DA
COMUNIDADE ESCOLAR.



BRUNO BATISTA
Painel - Gestão

106 HABILIDADES DE GESTÃO EMOCIONAL
E MANEJO PSICOSSOCIAL NA ESCOLA
E A INCLUSÃO DE PESSOAS COM
NECESSIDADES.



CLEIDE DIAS
Talk Show - Socioemocional

107 ESTRATÉGIAS PARA COMBATER O
STRESS E A ANSIEDADE ATRAVÉS DA
NUTRIÇÃO.



GIOVANA GONÇALVES
Painel - Socioemocional

108 AUTISMO: COMO OS PROFISSIONAIS
DE EDUCAÇÃO PODEM IDENTIFICAR
OS SINAIS DE ALERTA.



FERNANDA MIDUATI
Simpósio - Socioemocional

109 PROCESSAMENTO AUDITIVO E SEUS
IMPACTOS NA ALFABETIZAÇÃO.



MAURA SANCHEZ
Palestra - Socioemocional

110 OS BENEFÍCIOS SOCIOEMOCIONAIS E
OS IMPACTOS NA SOCIEDADE
RESULTANTE DO TRABALHO
VOLUNTARIADO NO TERCEIRO SETOR.



KEILA REIS
Painel - Socioemocional

A organização se reserva ao direito de substituir palestrantes por motivo de força maior



PROGRAMAÇÃO MANHÃ

09 de agosto - quarta feira | 9h às 10h

Intervalo: das 10h às 11h

111

EDUCAÇÃO DA INFÂNCIA. A FORMAÇÃO DE PROFESSORES DE EDUCAÇÃO INFANTIL E SÉRIES INICIAIS: QUAL O MELHOR CAMINHO?

DEBORA CORIGLIANO E FERNANDA MESSIAS
Painel - Day by Day



112

COMO TER UMA EMPRESA DE ALTA PERFORMANCE.

MARCOS FREITAS
Palestra - Day by Day



113

DESTRAVE A SUA VIDA E SAIA DO RASCUNHO.

FERNANDA TOCHETO
Palestra - Day by Day



114

CRIANÇA COMO PROTAGONISTA DO APRENDER: A VOZ DE QUEM FAZ A VEZ.

CRISTIANO DOS SANTOS ARAÚJO
Palestra Premium- Infância



115

LIFELONG LEARNING: MANTENHA-SE ATUALIZADO EM UM CONTEXTO QUE PEDE REQUALIFICAÇÃO CONSTANTE.

CONRADO SCHLOCHAUER
Painel - Inovação



116

TENDÊNCIAS E SEMENTES DE FUTURO: COMO ORIENTAR PROJETOS DE VIDA PARA NOSSOS JOVENS.

LILIAN NEVES
Painel - Inovação



117

TRABALHAR NA ÍNDIA VIVENDO NO BRASIL? TRANSFORMAÇÕES NO CENÁRIO DA EMPREGABILIDADE NO CONTEXTO DIGITAL.

LUCIA RODRIGUES ALVES
Painel - Transformação Digital



118

A INICIAÇÃO CIENTÍFICA E TECNOLÓGICA EM ESPAÇOS MAKER ESCOLARES: “UM BICHO DE SETE CABEÇAS AMIGÁVEL”.

VALKIRIA VENANCIO
Painel - Transformação Digital



A organização se reserva ao direito de substituir palestrantes por motivo de força maior



PROGRAMAÇÃO MANHÃ

09 de agosto - quarta feira | 11h às 12h

Intervalo: das 12h às 14h

119 COMO ENSINAR CRIANÇAS E JOVENS A TEREM EMPATIA.



MÁRIO SÉRGIO CORTELLA

Participação Especial: PAULO JEBAILI
Apresentação: Silmara Rascalha Casadei
Talk Show - Socioemocional

120 VER MAIS E VER ANTES.



JOHN MAXWELL

Gestão
Palestra - Leadership SUMMIT

121 OLÁ, MEDO!



MICHELLE POLER

Gestão
Palestra - Leadership SUMMIT

122 LIDERANÇA COMPASSIVA: COMO O SER HUMANO INTEGRA AS INTELIGÊNCIAS FÍSICA, MENTAL, EMOCIONAL E ESPIRITUAL.



LÍGIA COSTA

Palestra - Gestão

123 LIDERANÇA HUMANIZADA E A TRÍADE DOS GRANDES PROPÓSITOS.



CELIA GODOY

Palestra - Gestão

124 A IMPORTÂNCIA DO FEEDBACK HUMANIZADO CONSTRUTIVO NA PROMOÇÃO DO DESENVOLVIMENTO PROFISSIONAL E PESSOAL.



LETICIA PANCZEL

Painel - Socioemocional

125 PRINCÍPIOS, VALORES E ATITUDES: O PAPEL DOS PAIS, PROFESSORES E ESCOLA PARA UMA VIDA DIGNA E DE SUCESSO PARA OS ALUNOS.



MARIA HELENA MARQUES, JULIO FURTADO, VASTI MARQUES, MÂRCIA CLARO E ALEXANDRE BUDAL

Painel - Socioemocional

126 SAÚDE MENTAL INFANTIL: "CUIDADOS NECESSÁRIOS PARA UMA INFÂNCIA SAUDÁVEL."



FERNANDA MIDUATI

Simpósio - Socioemocional

127 RELACIONAMENTOS QUE CURAM. O PODER DA EMPATIA E O PREJUÍZO DA INÉRCIA.



RODOLFO MARIZ

Talk Show - Socioemocional

128 COMO VENCER A PROCRASTINAÇÃO. TENHA FOCO E OBTENHA PRODUTIVIDADE NA VIDA PESSOAL E PROFISSIONAL.



FERNANDA CHAUD

Palestra - Socioemocional

A organização se reserva ao direito de substituir palestrantes por motivo de força maior



PROGRAMAÇÃO MANHÃ

09 de agosto - quarta feira | 11h às 12h

Intervalo: das 12h às 14h

129

COMO A EDUCAÇÃO DEVE SE PREPARAR PARA AS CONTUNDENTES MUDANÇAS? "UMA VISÃO EDIFICADA."



MAURICIO FERNANDES PEREIRA

Apresentação: Alexandre Budal
Talk Show - Day by Day

130

MOTIVAÇÃO E AUTO ESTIMA DO PROFESSOR DE SUCESSO.



DALTRO MONTEIRO

Palestra - Day by Day

131

OS DESAFIOS PARA SE TRABALHAR COM AS NOVAS GERAÇÕES: O GESTOR ESCOLAR E O PROFESSOR ESTÃO PREPARADOS?



GILBERTO WIESEL E IRLEI WIESEL

Painel - Day by Day

132

JOGOS EDUCATIVOS: FERRAMENTA PEDAGÓGICA QUE FACILITA O PROCESSO DE APRENDIZAGEM NO AMBIENTE EDUCATIVO.



VOLNEY PAULO GUARANHA

Palestra - Infância

133

O USO DA TECNOLOGIA NA PROMOÇÃO DA EDUCAÇÃO PELO LAZER.



ALÍPIO RODRIGUES PINES JUNIOR

Palestra - Infância

134

APRENDIZAGEM BASEADA EM PROJETOS E A CONSTRUÇÃO DE ITINERÁRIOS FORMATIVOS PARA UM NOVO E DESAFIADOR MODELO DE ENSINO MÉDIO.



RYON BRAGA

Palestra - Inovação

135

PSICOMETRIA NAS AVALIAÇÕES PARA DIAGNÓSTICO DE COMPETÊNCIAS PROFISSIONAIS.



JANES TOMELIN

Painel - Inovação

136

IMPACTOS DO MUNDO VIRTUAL NO AMBIENTE ESCOLAR, NOS ALUNOS E NO PROCESSO DE ENSINO E APRENDIZAGEM.



KATIA ALENCAR

Apresentação: Mauricio Gebran
Talk Show - Transformação Digital

137

CULTURA MAKER E ORIGAMI: "LIBERDADE E FELICIDADE PARA APRENDER".



MARCIO OKABE

Palestra - Transformação Digital

A organização se reserva ao direito de substituir palestrantes por motivo de força maior



PROGRAMAÇÃO TARDE

09 de agosto - quarta feira | 14h às 15h

Intervalo: das 15h às 16h

138

EDUCAÇÃO 4.0: ESTRATÉGIAS PARA LEVAR O PROFESSOR DO FUTURO A ATINGIR ALTA PERFORMANCE NO CUMPRIMENTO DE SUA MISSÃO.



RENATO CASAGRANDE
Palestra - Day by Day

139

DESENVOLVIMENTO NAS HABILIDADES SOCIOEMOCIONAIS PARA UMA EDUCAÇÃO TRANSFORMADORA.



ROSSANDRO KLINJEY
Palestra - Socioemocional

140

UM-A-UM COM PAULA FARIS.



CHRIS VOSS
Gestão
Palestra - Leadership SUMMIT

141

PROPRIEDADE, INSPIRAÇÃO E IMPACTO.



RICHARD MONTANEZ
Gestão
Palestra - Leadership SUMMIT

142

INOVAÇÕES QUE PODEM IMPACTAR TODO O SISTEMA EDUCACIONAL AGORA OU MUITO EM BREVE.



**MARIO GHIO, ARI DE SÁ NETO,
RICARDO TAVARES, THAMILA ZAHER
E HENRIQUE TCHAUER**
Painel - Gestão

143

NEUROLIDERANÇA E A GESTÃO ESCOLAR: O CÉREBRO PROCESSANDO CONFLITOS, EMOÇÕES, INFORMAÇÕES E MOTIVAÇÃO NO AMBIENTE EDUCACIONAL.



ALESSANDRA ASSAD
Palestra - Gestão

144

COMO CRIAR UMA CULTURA SAUDÁVEL DE FEEDBACK.



LUCIANO SANTOS
Palestra - Socioemocional

145

TRANSFORMANDO VIDAS: QUAL O MELHOR CAMINHO PARA MANTER UM EQUILÍBRIO NO SEU DESENVOLVIMENTO. CORPO, MENTE, ESPÍRITO E RELAÇÕES HUMANAS.



**SILVANA CALIXTO, RAQUEL MENDES,
PAULO FERNANDO E ALEX BRONHOLO**
Mesa - Socioemocional

146

A ESCOLA COMO ECOSISTEMA INCLUSIVO.



MARCOS CEZAR DE FREITAS
Palestra - Socioemocional

147

OS BENEFÍCIOS DA TERAPIA E DOS DIÁLOGOS NA MELHORIA DA SAÚDE MENTAL E NO CONTROLE DAS EMOÇÕES DAS PESSOAS.



MARCIA SILVA
Painel - Socioemocional

A organização se reserva ao direito de substituir palestrantes por motivo de força maior



PROGRAMAÇÃO TARDE

09 de agosto - quarta feira | 14h às 15h

Intervalo: das 15h às 16h

148 METACOGNIÇÃO E SUCESSO ESCOLAR:
“UMA ABORDAGEM PARA A CONSTRUÇÃO
DE COMPETÊNCIAS SOCIOEMOCIONAIS E
DE FUNÇÃO EXECUTIVA.



REGINA SUGUIHARA
Palestra - Socioemocional

149 HABILIDADES E COMPETÊNCIAS
TRANSFORMADORAS PARA LIDERAR
NA GESTÃO DO AMANHÃ.



SANDRO MAGALDI
Painel - Day by Day

150 DESENVOLVIMENTO EQUILIBRADO
DAS CRIANÇAS. AÇÕES INOVADORAS
PARA EDUCAÇÃO DA INFÂNCIA.



VASTI MARQUES
Painel - Day by Day

151 BRINCAR, JOGAR E APRENDER: O QUE
A CIÊNCIA E A FINLÂNDIA PODEM NOS
ENSINAR SOBRE ISSO?



JENNI VARTIAINEN (FINLÂNDIA)
Painel - Day by Day

152 ROBÓTICA SIGNIFICATIVA:
TRANSFORMANDO SUCATA EM PROJETOS
INCRÍVEIS.



**FABIANA SIMÕES TEMPONI MACHADO
E JOICE KAMILA**
Palestra - Infância

153 GRANDES JOGOS: APRENDIZAGEM
EM GRANDES ESPAÇOS E GRUPOS.



LUIS GONZAGA VENEZIANI SOBRINHO
Palestra - Infância

154 OS MELHORES MODELOS DE
AVALIAÇÃO PROTAGONIZADO PELAS
METODOLOGIAS ATIVAS.



RENATA PERRENOUD
Palestra - Inovação

155 INOVAÇÃO COMO DIFERENCIAL
COMPETITIVO EM UM SEGMENTO DE
PRODUTOS “SUPER NICHADOS”.



ISMAEL AKIYAMA
Apresentação: Alexandre Budal
Talk Show - Inovação

156 QUAL É O FUTURO DO METAVERSO NESTA
ATUAL FASE DO AMBIENTE VIRTUAL?



FERNANDO GODDY
Painel - Transformação Digital

157 TECNOLOGIA DA INTELIGÊNCIA:
“TECNOLOGIAS DE APOIO ÀS ATIVIDADES
DE DESENVOLVIMENTO DO PENSAMENTO
CRÍTICO E CRIATIVO”.



**JONES BRANDÃO, LILIAN NEVES, ANDRÉ SALA,
JULIANO KIMURA E MAURICIO GEBRAN**
Mesa - Transformação Digital

A organização se reserva ao direito de substituir palestrantes por motivo de força maior



PROGRAMAÇÃO TARDE

09 de agosto - quarta feira | 16h às 17h

Intervalo: das 17h às 18h

158

A NEUROCIÊNCIA NA EDUCAÇÃO:
REVOLUCIONE A SALA DE AULA.



ROSANA ALVES
Palestra - Socioemocional

159

CRESCIMENTO EXPONENCIAL:
"COMO CRESCER ATÉ 10X MAIS NA
SUA VIDA E NOS SEUS NEGÓCIOS.



PYERO TAVOLAZZI
Palestra - Day by Day

160

DESBLOQUEANDO A MENTALIDADE DE
START-UP EM SUA ORGANIZAÇÃO.



SAHAR HASHEMI
Gestão
Palestra - Leadership SUMMIT

161

CIÊNCIA DA CONEXÃO.



VANESSA VAN EDWARDS
Gestão
Palestra - Leadership SUMMIT

162

COMO AS EMOÇÕES CONDUZEM OS
COMPORTAMENTOS E A VIDA ESCOLAR.



DALTRO MONTEIRO
Palestra - Gestão

163

GESTÃO DE MUDANÇAS E OTIMIZAÇÃO DE
EQUIPES DE TRABALHO NECESSÁRIAS PARA
SE ATINGIR A PERFORMANCE IDEAL NAS
CORPORAÇÕES.



DONGLEY MARTINS
Palestra - Gestão

164

EXERCÍCIOS FÍSICOS E SEUS BENEFÍCIOS
PARA A SAÚDE ÓSSEA, MUSCULAR,
CARDIOVASCULAR E OS SEUS IMPACTOS
NA SAÚDE MENTAL.



SEBA SOUSA
Palestra - Socioemocional

165

O DESENVOLVIMENTO SOCIOEMOCIONAL E
SUA CONTRIBUIÇÃO NA FORMAÇÃO DA
PERSONALIDADE E APRENDIZAGEM.



LILIAM NEVES
Palestra - Socioemocional

166

COMO TRATAR SOBRE DIVERSIDADE E
RACISMO NO AMBIENTE EDUCATIVO.



MARCIA EURICO
Painel - Socioemocional

167

ESTRATÉGIAS PARA GERENCIAR O TDAH
E ALCANÇAR A RESILIÊNCIA:
"TRANSFORMANDO SEUS DESAFIOS
PARA UMA VIDA PLENA".



ISABELLA DOURADO
Talk Show - Socioemocional

A organização se reserva ao direito de substituir palestrantes por motivo de força maior



PROGRAMAÇÃO TARDE

09 de agosto - quarta feira | 16h às 17h

Intervalo: das 17h às 18h

168

VENÇA A ANSIEDADE E A DEPRESSÃO ANTES QUE ELAS ACABEM COM VOCÊ: "TRANSFORMAÇÃO, CONQUISTA E PAZ."



WELIDA DANCINI
Palestra - Socioemocional

169

MULHERES INSPIRADORAS QUE FAZEM A DIFERENÇA NOS NEGÓCIOS, EMPREENDEDORISMO E SOCIEDADE.



ELISANGELA GOMES, MILENA PALUMBO, THAIS AKIYAMA E VASTI MARQUES.
Painel - Day by Day

170

BRANDED CONTENT: COMO SE POSICIONAR COMO CRIADORA DE CONTEÚDO E FORMAR COMUNIDADES.



MARCELO NICOLIELO
Painel - Transformação Digital

171

A IMPORTÂNCIA DA AUTENTICIDADE E CLAREZA NA DEFINIÇÃO DA SUA VISÃO E DO PROPÓSITO PESSOAL E PROFISSIONAL.



MARCO SILVA
Painel - Day by Day

172

TAKKYU VOLLEY COMO FERRAMENTA DE INCLUSÃO E PARTICIPAÇÃO.



IVAN WALLAN TERTULIANO
Palestra - Infância

173

MÚSICAS PARA BRINCAR: PRÁTICAS PEDAGÓGICAS POTENCIALIZADORAS DO ENSINAR.



CRISTIANO DOS SANTOS ARAÚJO
Palestra - Infância

174

NEUROCIÊNCIA DA CRIATIVIDADE: "PROCESSOS E FERRAMENTAS DE GERAÇÃO DE IDÉIAS PARA AULAS E ENGAJAMENTOS INESQUECÍVEIS."



TADEU BRETAS
Painel - Inovação

175

MEGA TRENDS, BEHAVIORAR TRENDS, BUSINESS TRENDS, EMERGING TRENDS: CONCEITOS E APLICAÇÕES PARA OS PRÓXIMOS 10 ANOS.



MARCELO VERÁS
Painel - Inovação

176

OS DESAFIOS DA INTELIGÊNCIA REAL EM UM CENÁRIO DE INTELIGÊNCIA ARTIFICIAL NAS ESCOLAS.



PAULO VOLKER
Palestra - Transformação Digital

177

I.A.: O PROFESSOR ESTÁ PREPARADO PARA SER UM CURADOR DE CONTEÚDOS E LÍDER, USANDO AS INOVAÇÕES?



JONES BRANDÃO, RENATA PERRENOUD E LARS JANÉR
Painel - Transformação Digital

A organização se reserva ao direito de substituir palestrantes por motivo de força maior



PROGRAMAÇÃO TARDE

09 de agosto - quarta feira | 18h às 19h

178

O PODER DE UMA CONEXÃO TRANSFORMADORA.



OSÉIAS GOMES
Palestra - Day by Day

179

COMO A GESTÃO DA APRENDIZAGEM PODE SER TRANSFORMADA COM A UTILIZAÇÃO DA I.A. E OUTRAS TECNOLOGIAS EMERGENTES.



LILIAN NEVES
Painel - Transformação Digital

180

RELACIONAMENTOS INTERPESSOAIS E ADMINISTRAÇÃO DE CONFLITOS NO AMBIENTE ESCOLAR.



LUCIANE BOTTO
Palestra - Day by Day

181

GAMIFICAÇÃO E METAVERSO: TENDÊNCIAS PARA UM APRENDIZADO ESTIMULANTE.



FLÁVIO SENA E PASI LOMAN (FINLÂNDIA)
Painel - Transformação Digital

182

AUMENTE O NÍVEL DA SUA LIDERANÇA.



JO SAXTON
Gestão
Palestra - Leadership SUMMIT

183

A LABUTA DA LIDERANÇA.



RICH WILKERSON JR
Gestão
Palestra - Leadership SUMMIT

184

TENDÊNCIAS MUNDIAIS E INOVAÇÕES QUE CHEGARAM PARA FICAR E MUDAR A COMUNICAÇÃO E O MARKETING EDUCACIONAL.



JOSÉ ALESSANDRO
Palestra - Gestão

185

A IMPORTÂNCIA DA ACCOUNTABILITY NA GESTÃO DE RECURSOS E NA TOMADA DE DECISÃO ESTRATÉGICA EM INSTITUIÇÕES EDUCACIONAIS.



BRUNO BATISTA
Painel - Gestão

186

CRIMINALIZAÇÃO, SUICÍDIOS E OUTRAS PRÁTICAS: DESAFIOS PARA ENFRENTAMENTO E IMPACTOS DA (E NA) SOCIEDADE.



ANDRÉ MOTA
Talk Show - Socioemocional

187

APRENDIZAGEM SOCIOEMOCIONAL A PARTIR DA PERSPECTIVA MULTIDISCIPLINAR E CENTRADA NO USO DE METODOLOGIAS ATIVAS.



CAROLINA COSTA CAVALCANTI
Palestra - Socioemocional

A organização se reserva ao direito de substituir palestrantes por motivo de força maior



PROGRAMAÇÃO TARDE

09 de agosto - quarta feira | 18h às 19h

188 TRAUMAS INVISÍVEIS: “COMO LIDAR COM A DOR QUANDO NÃO SABEMOS DE ONDE ELA VEM?”



BRAZ GONDIM
Palestra Premium - Socioemocional

189 INCLUSÃO SOCIAL: REALIDADE OU FANTASIA? “COMO ELIMINAR PRECONCEITOS, INTOLERÂNCIAS E ABUSOS SOCIAIS NA ESCOLA.”



LAERTE ASNIS
Painel - Socioemocional

190 A BNCC E A EDUCAÇÃO FINANCEIRA. QUAIS OS OBSTÁCULOS PARA ESSA IMPLEMENTAÇÃO?



REINALDO DOMINGOS
Palestra - Day by Day

191 EXPERIÊNCIAS VALIOSAS DE PAÍSES COM CARACTERÍSTICAS E CULTURA DIFERENTES. O QUE PODEMOS APRENDER?



ESTHER CARVALHO, ANDREA LOURENÇO, ADEMAR CELEDÔNIO E RODRIGO MARÇURA
Painel - Day by Day

192 META SKILLS EM TEMPOS DE ESTRATÉGIAS EMERGENTES.



ELIMAR MELO
Painel - Day by Day

193 PRÁTICAS INCLUSIVAS E TRANSTORNO DO ESPECTRO AUTISTA.



JHOW ARAÚJO
Palestra - Infância

194 APRENDENDO E BRINCANDO COM OS JOGOS DO MUNDO TODO.



TIAGO AQUINO (PAÇOCA)
Palestra - Infância

195 TRILHA DA INOVAÇÃO PARA QUEM QUER INOVAR: “DNA, DESIGN THINK, STORYTELLING, MINDSET, PENSAMENTO VISUAL E CRIATIVO E OS EFEITOS DO DIGITAL”.



HAROLD SHULTZ NETO, PATRICIA SCHUINDT E ISRAEL BOVOLINI JR
Painel Premium - Inovação

196 PROFESSOR DIGITAL 3.0: DOMINE FERRAMENTAS DIGITAIS PARA CRIAR AULAS CATIVANTES.



MARCIO OKABE
Palestra - Transformação Digital

197 I.A. E A ESCOLA. “CANAL DE APRENDIZAGEM RELEVANTE OU INIMIGAS?”



LUCIA RODRIGUES ALVES
Palestra - Socioemocional

A organização se reserva ao direito de substituir palestrantes por motivo de força maior



PROGRAMAÇÃO MANHÃ

10 de agosto - quinta feira | 9h às 10h

Intervalo: das 10h às 11h

198

EDUCAÇÃO: A ESCOLA QUE TEMOS É A ESCOLA QUE QUEREMOS? TRANSFORMANDO SONHOS EM VIDA.



EDUARDO SHINYASHIKI
Palestra - Day by Day

199

A EDUCAÇÃO EMOCIONAL NA MELHORIA DAS APRENDIZAGENS E PARA UMA VIDA EQUILIBRADA E SAUDÁVEL.



BRAZ GONDIN
Painel - Socioemocional

200

A IMPORTÂNCIA DAS EMOÇÕES PARA OS SERES HUMANOS COMO CONEXÃO ENTRE O PROPÓSITO E A CULTURA ORGANIZACIONAL.



CARLOS GUILHERME NOSÉ
Apresentação: Zenilda Cabral
Talk Show - Day by Day

201

LIDERANÇA VIP.



KRISH KANDIAH.
Gestão
Palestra - Leadership SUMMIT

202

IMPULSIONANDO PELA DIFERENÇA.



DAVID LIVERMORE
Gestão
Palestra - Leadership SUMMIT

203

AS NOVAS COMPETÊNCIAS DO DIRETOR ESCOLAR.



ANDRÉ PAIXÃO
Palestra - Gestão

204

COOPERAÇÃO, RESPEITO E TRABALHO EM EQUIPE: "A INCRÍVEL MAGIA DA UNIÃO."



DALMIR SANT'ANNA
Palestra - Gestão

205

INTERRELAÇÃO ENTRE AS FUNÇÕES EXECUTIVAS E HABILIDADES SOCIOEMOCIONAIS NOS TRANSTORNOS MENTAIS.



CRISTIANA ROCCA
Palestra - Socioemocional

206

O ESTRESSE NA GESTAÇÃO E AS CONSEQUÊNCIAS NO DESEMPENHO COGNITIVO E EMOCIONAL DA CRIANÇA.



JÁINNE FERREIRA
Palestra - Socioemocional

207

PSICOLOGIA E NEUROCIÊNCIAS A SERVIÇO DA EDUCAÇÃO.



JEANINE ROLIM
Palestra - Socioemocional

A organização se reserva ao direito de substituir palestrantes por motivo de força maior



PROGRAMAÇÃO MANHÃ

10 de agosto - quinta feira | 9h às 10h

Intervalo: das 10h às 11h

208

CRIANDO O MUNDO COM QUE SONHAMOS (A PARTIR DA ESCOLA). O DESPERTAR DA NOVA ERA EM BUSCA DE COMPETÊNCIAS SOCIOEMOCIONAIS.



FRANCESCA NARVAEZ (USA)
Palestra - Socioemocional

209

EDUCAÇÃO HUMANIZADA E O PERFIL COMPORTAMENTAL COMO SUPORTE PARA PROFESSORES “TREINADORES”, NO DESENVOLVIMENTO SOCIOEMOCIONAL.



THAIS TULLER
Painel - Socioemocional

210

COMUNICAÇÃO INTERPESSOAL E PERSUAÇÃO - O PODER DO DIÁLOGO NAS RELAÇÕES.



ÁLVARO FERNANDO
Palestra - Day by Day

211

A IMPORTÂNCIA DO FOCO, CONCENTRAÇÃO E DA MEMÓRIA NA APRENDIZAGEM: FAÇA SEU CÉREBRO TRABALHAR POR VOCÊ”.



RENATO ALVES
Palestra - Day by Day

212

OS 4 PILARES DA EDUCAÇÃO CORPORATIVA: ANDRAGOGIA, NEUROCIÊNCIA, PERFIL COMPORTAMENTAL E CULTURA.



FLAVIO SENA
Palestra - Day by Day

213

ESCUTA ATIVA: AMPLIANDO OS SENTIDOS PARA UMA INFÂNCIA FELIZ.



ROSELENE CREPALDI
Palestra Premium - Infância

214

EDUCAÇÃO 5.0: ENSINAR COM HABILIDADE FAZ APRENDER COM COMPETÊNCIA. “NOVAS TENDÊNCIAS QUE GARANTAM UM FUTURO REPLETO DE OPÇÕES E PROTAGONISMO AOS ESTUDANTES”.



ADEMAR CELEDÔNIO
Palestra - Inovação

215

EDUCAÇÃO EMPREENDEDORA: INCUBADORA ACADÊMICA DE TECNOLOGIA E INOVAÇÃO (IATI - FEMA).



NEDISSON GESSI
Palestra - Inovação

216

DICOTOMIA SOBRE I.A. : O QUE ELA NÃO PODE FAZER POR VOCÊ E EXPERIMENTOS PRÁTICOS REAIS DE SUCESSO NA EDUCAÇÃO.



TIAGO SANCHES
Palestra - Socioemocional

217

WEB 3.0, A MAIOR REVOLUÇÃO DIGITAL. “COMO SE COMPORTAR PARA NÃO SERMOS ENGOLIDOS POR ESSA REVOLUÇÃO?”



DIEGO NASCIMENTO
Palestra - Transformação Digital

A organização se reserva ao direito de substituir palestrantes por motivo de força maior



PROGRAMAÇÃO MANHÃ

10 de agosto - quinta feira | 11h às 12h

Intervalo: das 12h às 14h

218

A EDUCAÇÃO EMOCIONAL:
A FORMAÇÃO DE ALUNOS SAUDÁVEIS E
INTELIGENTES.



EDSON URUBATAN
Palestra - Socioemocional

219

FUTURO, TENDÊNCIAS E INOVAÇÃO NO
IMPACTO DA LONGEVIDADE DA
CORPORAÇÃO EDUCACIONAL.



MARCELO VERAS
Palestra - Inovação

220

CORAGEM DE PRINCIPIANTE.



LIZ BOHANNON
Gestão
Palestra - Leadership SUMMIT

221

FOME NO PARAÍSO.



RASMUS ANKERSEN
Gestão
Palestra - Leadership SUMMIT

222

COMPETÊNCIA, RESPONSABILIDADE E
COMPROMETIMENTO COM AS POLÍTICAS
E PRÁTICAS EDUCATIVAS PARA UMA
ESCOLA DE EXCELÊNCIA.



**ANDRE PESTANA, TOBIAS RIBEIRO
ISRAEL BONIEK GONÇALVES,
CLAUDIA DA MATA E CARLOS BITINAS.**
Mesa - Gestão

223

A GRATIDÃO COMO FORÇA
PROPULSORA DO GESTOR ESCOLAR.



**CELIA GODDY, CEZAR GUIMARÃES E
TALITA MAZZI GUIMARÃES**
Painel - Gestão

224

O IMPACTO DA POBREZA NO CÉREBRO E O
QUANTO ISSO IMPLICA NO DESENVOLVIMENTO
ACADÊMICO E SOCIOEMOCIONAL.



ROSANGELA MORAIS
Palestra - Socioemocional

225

INOVAÇÕES DA SAÚDE MENTAL
APLICADAS NA EDUCAÇÃO.



BERNADETE MORAES
Palestra - Socioemocional

226

O HOMEM COMO UM SER DOMINADOR
OU COLABORATIVO? “ COMO ISSO
PODE INTERFERIR NO BEM ESTAR DAS
PESSOAS E TRANSFORMAR VIDAS.”



MARCIO AVILA
Palestra - Socioemocional

227

BURNOUT: AUTOCONHECIMENTO, AJUDA E
AUTOGERENCIAMENTO. VOCÊ NÃO
ESTÁ LIVRE DESSA SÍNDROME.
CUIDADO!



JASON BUTLER (USA)
Talk Show - Socioemocional

A organização se reserva ao direito de substituir palestrantes por motivo de força maior



PROGRAMAÇÃO MANHÃ

10 de agosto - quinta feira | 11h às 12h

Intervalo: das 12h às 14h

228

A PERFORMANCE DE UMA NOVA VIDA, É POSSÍVEL? “ AS CONTRIBUIÇÕES DA MEDICINA INTEGRATIVA NESSA NOVA JORNADA.”



ROBSON MENDES
Palestra - Socioemocional

229

DESENVOLVIMENTO COMPLETO DO INDIVÍDUO E SUA TRAJETÓRIA DE VIDA. “AÇÕES DO PRESENTE QUE IMPACTAM NO FUTURO”.



THIAGO NIEWEGLOWSKI
Palestra - Day by Day

230

A AVALIAÇÃO COMO FONTE DE INFORMAÇÃO, PROBLEMATIZAÇÃO E RESSIGNIFICAÇÃO DO PROCESSO EDUCATIVO.



SANDRA BOZZA
Palestra - Day by Day

231

AS 5 CHAVES PARA A ALTA PERFORMANCE: “TUDO É POSSÍVEL COM FOCO, DISCIPLINA E CONFIANÇA!”.



ALEX BRONHOLO
Palestra - Day by Day

232

ENDORFINADA: O CÉREBRO DA CRIANÇA QUE BRINCA.



LIANA TUBELO
Palestra - Infância

233

INFÂNCIA: A CULTURA QUE NASCE DAS EXPERIÊNCIAS.



CRISTIANO DOS SANTOS ARAÚJO
Palestra - Infância

234

OS AMBIENTES DE INOVAÇÃO IMPULSIONANDO PESQUISAS APLICÁVEIS PARA GERAÇÃO DE NEGÓCIOS E MÃO DE OBRA QUALIFICADA.



MARCELO NUNES
Talk Show - Inovação

235

COMO DESENVOLVER UMA MENTALIDADE EMPREENDEDORA PARA IDENTIFICAR OPORTUNIDADES DE NEGÓCIO.



PAULO OLIVEIRA
Painel - Inovação

236

LEARNING 3.0: EDUCAÇÃO MULTIDIMENSIONAL, COMUNIDADES EDUCACIONAIS E CO-CRIAÇÃO NO ENSINO.



JULIANO KIMURA
Palestra - Transformação Digital

237

TECNOLOGIAS CRIATIVAS USANDO SOFTWARES, TOOLS E INTELIGÊNCIA ARTIFICIAL PARA OTIMIZAR SUA COMUNICAÇÃO.



MARCELLO NICOLIELO
Palestra - Transformação Digital

A organização se reserva ao direito de substituir palestrantes por motivo de força maior



PROGRAMAÇÃO TARDE

10 de agosto - quinta feira | 14h às 15h

Intervalo: das 15h às 16h

238 CURA EMOCIONAL: LARGUE O PASSADO, LIBERTE-SE E SEJA MUITO MAIS FELIZ NO PRESENTE.



BRAZ GONDIM
Palestra - Socioemocional

239 AS EMOÇÕES NA APRENDIZAGEM: O QUE É IMPRESCINDÍVEL SABER.



ROSANA ALVES
Palestra - Socioemocional

240 REVELANDO OS SEGREDOS DAS GERAÇÕES.



JASON DORSEY
Gestão
Palestra - Leadership SUMMIT

241 EXPANDINDO SUA CAPACIDADE DE LIDERANÇA.



CRAIG GROESCHEL
Gestão
Palestra - Leadership SUMMIT

242 GESTÃO ESCOLAR DE QUALIDADE: UMA CONTRIBUIÇÃO PARA A APRENDIZAGEM DOS ALUNOS.



TOBIAS RIBEIRO
Palestra - Gestão

243 GESTÃO ESTRATÉGICA PARA UMA ADMINISTRAÇÃO EDUCACIONAL TRANSFORMADORA: POTENCIALIZANDO PESSOAS E OS RESULTADOS.



DÉBORA DIAS GOMES
Palestra - Gestão

244 COMO EQUILIBRAR A VIDA PESSOAL E PROFISSIONAL PARA ALCANÇAR SEUS OBJETIVOS E REALIZAÇÕES: "DESAFIANDO ESTEREÓTIPOS".



LIZI BENITEZ
Talk Show - Socioemocional

245 OS BENEFÍCIOS DA ESPIRITUALIDADE NA PROMOÇÃO DA RESILIÊNCIA, NAS TOMADAS DE DECISÃO E NO BEM ESTAR EMOCIONAL.



MICHEL PIRAGINE
Palestra - Socioemocional

246 INTELIGÊNCIA EMOCIONAL NO AMBIENTE DE TRABALHO: "MELHOR RELAÇÃO, MENOR STRESS E MAIS SATISFAÇÃO, COM EFICIÊNCIA E COMPETITIVIDADE".



ZENILDA CABRAL
Painel - Socioemocional

247 CONSTRUINDO SALAS DE AULA CORAJOSAS, SAINDO DO PARADIGMA DA VERGONHA PARA RESILIÊNCIA EMOCIONAL.



THIRZA REIS
Palestra - Socioemocional

A organização se reserva ao direito de substituir palestrantes por motivo de força maior



PROGRAMAÇÃO TARDE

10 de agosto - quinta feira | 14h às 15h

Intervalo: das 15h às 16h

248

E OS PROFESSORES, COMO ESTÃO? O PREPARO, O DESENVOLVIMENTO E O EQUILÍBRIO SOCIOEMOCIONAL NA ATIVIDADE DOCENTE.



FRANCESCA NARVAEZ (USA)
Talk Show - Socioemocional

249

O VELHO E O NOVO: UNINDO ESTRATÉGIAS E SABERES DO PASSADO, PRESENTE E FUTURO NA MELHORIA DO PROCESSO ENSINO-APRENDIZAGEM.



VASCO MORETTO E GUSTAVO MORETTO
Painel - Day by Day

250

DESENVOLVENDO UMA CULTURA SAUDÁVEL E DE ALTO DESEMPENHO, ATRAVÉS DE 4 PILARES ESSENCIAIS: COMUNICAÇÃO. COMPORTAMENTO. RELACIONAMENTO. MENTALIDADE.



JOSÉ DAMIGO NETO
Painel - Day by Day

251

RECOMPOSIÇÃO DAS APRENDIZAGENS À LUZ DA BNCC E NOVAS METODOLOGIAS.



IVANILDE MOREIRA
Painel - Day by Day

252

O BRINCAR DOS BEBÊS: OBSERVANDO DETALHES E REPENSANDO INTERVENÇÕES.



LUCIANE FARIAS RODRIGUES
Palestra - Infância

253

CRIATIVIDADE, PRÁTICAS DE ACOLHIMENTO E AFETO NA INFÂNCIA.



GLAUCIA DIAS DE MELLO
Palestra - Infância

254

A IMPORTÂNCIA DE SE TER UM PROPÓSITO PARA ALÉM DO LUCRO NO EMPREENDEDORISMO.



PAULO OLIVEIRA
Palestra - Inovação

255

LETRAMENTO DE "FUTUROS". FUTUROS LITERACY: PREPARANDO PROFESSORES PARA FUTUROS DESEJÁVEIS.



THUINIE DAROS
Painel - Inovação

256

COMO E COM QUE TRABALHARÃO Nossos ALUNOS? I.A. NO MERCADO DE TRABALHO E AS HABILIDADES HUMANAS.



HENRIQUE TCHAUER
Painel - Transformação Digital

257

A I.A. VAI MANIPULAR O SISTEMA OPERACIONAL DA CIVILIZAÇÃO? E COMO ELA PODE IMPACTAR AS PROFISSÕES EXISTENTES?



FERNANDO GODOY
Palestra - Transformação Digital

A organização se reserva ao direito de substituir palestrantes por motivo de força maior



PROGRAMAÇÃO TARDE

10 de agosto - quinta feira | 16h às 17h

Intervalo: das 17h às 18h

258

A LINGUAGEM EM AÇÃO.
"COMUNICAÇÃO NÃO VERBAL COMO INSTRUMENTO NA EDUCAÇÃO"



EDUARDO SHINYASHIKI
Palestra - Day by Day

259

EDUCADOR E A LIDERANÇA TÓXICA: VOCÊ É CONTAGIANTE OU CONTAGIOSO NO SEU PROPÓSITO?



ALESSANDRA ASSAD
Palestra - Day by Day

260

DOMESTICANDO TIGRES.



TODD HENRY
Gestão
Palestra - Leadership SUMMIT

261

TALENTO REBELDE.



FRANCESCA GINO
Gestão
Palestra - Leadership SUMMIT

262

A COORDENAÇÃO PEDAGÓGICA COMO ESTRATÉGIA FUNDAMENTAL PARA O DESENVOLVIMENTO DA APRENDIZAGEM E FORTALECIMENTO DA ESCOLA.



TOBIAS RIBEIRO
Painel - Gestão

263

PLANEJAMENTO ESTRATÉGICO PARA QUALIDADE E RESULTADOS. "O QUE LEVA AS ESCOLAS A TEREM ALTO DESEMPENHO?"



ELIMAR MELO, GUSTAVO MORETTO, CASEMIRO CAMPOS, CLAUDIA DA MATA E RONALDO CASAGRANDE
Mesa - Gestão

264

PSICOTRAUMATOLOGIA: AMPLIANDO A CONSCIÊNCIA SOBRE TRAUMAS PARA MELHORAR O PROCESSO DE APRENDIZAGEM.



PAULA PEDROSO
Painel - Socioemocional

265

FUNÇÃO EXECUTIVA E SUAS IMPLICAÇÕES NO DESENVOLVIMENTO SOCIOEMOCIONAL.



REGINA SUGUIHARA
Palestra - Socioemocional

266

ESTRATÉGIAS PARA GERENCIAR EMOCÕES FRENTE AS TRANSFORMAÇÕES TECNOLÓGICAS E PROBLEMAS PÓS PANDEMIA.



JOÃO RILTON
Palestra - Socioemocional

267

QUAL DESFECHO VOCÊ QUER PARA SUA HISTÓRIA? "O PODER DA ALIMENTAÇÃO SAUDÁVEL, INTEGRAL E DE RESULTADOS EM NOSSAS VIDAS."



RAQUEL MENDES
Palestra - Socioemocional

A organização se reserva ao direito de substituir palestrantes por motivo de força maior



PROGRAMAÇÃO TARDE

10 de agosto - quinta feira | 16h às 17h

Intervalo: das 17h às 18h

268

COMO RESGATAR DIGNIDADE E AUTO ESTIMA EM CRIANÇAS À MARGEM DA VULNERABILIDADE E CRIMINALIDADE COM BALLEE, CORAL, FÉ E DETERMINAÇÃO?



SILVANA PIRAGINE
Palestra - Socioemocional

269

COMO BLINDAR SUA PRODUTIVIDADE NUM CENARIO DE MEGA-PIXELIZAÇÃO?



ANDRÉ PAIXÃO
Palestra - Day by Day

270

QUAIS OS PONTOS ESSENCIAIS DAS POLÍTICAS PÚBLICAS EDUCACIONAIS QUE IMPACTAM NUMA EDUCAÇÃO PÚBLICA E PRIVADA, CONSOLIDADA E DE QUALIDADE?



CARLOS EDUARDO SANCHES
Palestra - Day by Day

271

METODOLOGIA TRANSFORMADORA: QUAIS ALUNOS QUEREMOS FORMAR PARA O MUNDO?



FRANCISCO REINORD ESSERT E EDUARDO BRAUNE
Palestra - Day by Day

272

A IMPORTÂNCIA DO JOGO NO DESENVOLVIMENTO DAS MÚLTIPLAS LINGUAGENS E NO DESENVOLVIMENTO DO RACIOCÍNIO LÓGICO-MATEMÁTICO.



ANA RUTH STAREPRAVO
Palestra - Infância

273

RELAÇÃO ESCOLA-FAMÍLIA: A IMPORTÂNCIA DO DIÁLOGO ABERTO.



CAROLINE DE SOUZA ARAÚJO
Palestra - Infância

274

MENTALIDADE CRIATIVA: PREPARANDO ESTUDANTES PARA SEREM INOVADORES E RESOLUTIVOS.



THUINIE DAROS
Palestra - Inovação

275

PROFOUND LEARNING (APRENDIZAGEM PROFUNDA) E A FILOSOFIA IMAGINAL. "AUTONOMIA, DOMÍNIO, INOVAÇÃO E PRONTIDÃO PARA FUTURO".



IVAN SHIOZAWA
Painel - Inovação

276

OTIMIZANDO O ENSINO: COMO A TECNOLOGIA E OS DADOS ECONOMIZAM UM TEMPO PRECIOSO NA EDUCAÇÃO.



LARS JANÉR
Palestra - Transformação Digital

277

A TRANSFORMAÇÃO DIGITAL TORNANDO TUDO INSTANTÂNEO E IMEDIATO. COMO AGIR PARA CONECTAR-SE COM O FUTURO A PARTIR DE AGORA?



ANDRÉ SALA
Painel - Transformação Digital

A organização se reserva ao direito de substituir palestrantes por motivo de força maior



PROGRAMAÇÃO TARDE

10 de agosto - quinta feira | 18h às 19h

278 SER HUMANO OU SER MÁQUINA: O QUE O FUTURO NOS RESERVA E QUANTO NOSSAS VIDAS PODERÃO SER AFETADAS?



LUCIANE BOTTO
Painel - Socioemocional

279 NEUROCIÊNCIA DE FUNÇÕES EXECUTIVAS, IMPORTÂNCIA PARA O DESEMPENHO ACADÊMICO E ESTRATÉGIAS APLICADAS EM SUA MELHORIA.



JÁINNE FERREIRA, ROSANGELA MORAIS, ROSANA ALVES E BRAZ GONDIN.
Mesa - Socioemocional

280 COMO REDUZIR A EVASÃO ESCOLAR UTILIZANDO A INTELIGÊNCIA ARTIFICIAL?



FABIANO CASTELLO
Painel - Transformação Digital

281 FERRAMENTAS E ESTRATÉGIAS SUPER INOVADORAS PARA PROFESSORES NA ERA DA INTELIGÊNCIA ARTIFICIAL.



LARS JANÉR E IDELFRANIO MOREIRA
Painel - Inovação

282 ADAPTANDO SEUS LÍDERES PARA OS DESAFIOS DE HOJE.



STEPHANIE CHUNG
Gestão
Palestra - Leadership SUMMIT

283 TRILHAS SONORAS DA MENTE.



JON ACUFF
Gestão
Palestra - Leadership SUMMIT

284 LIDERANÇA SAUDÁVEL COM COMPETÊNCIA RELACIONAL: “SAINDO DO MANDO/CONTROLE PARA A LÓGICA DA CORAGEM E CONFIANÇA”.



THIRZA REIS
Painel - Gestão

285 COMO É POSSÍVEL OBTER RESULTADOS EXPRESSIVOS COM UMA GESTÃO ESCOLAR DE QUALIDADE.



WISLEY JOÃO PEREIRA
Painel - Gestão

286 INTERFERÊNCIA DAS REDES SOCIAIS NA CONSTRUÇÃO E DESCONSTRUÇÃO DO MEDO.



MARIA HELENA MELHADO STROILI
Painel - Transformação Digital

287 EDUCAÇÃO SOCIOEMOCIONAL: COMO LIDAR COM OS COMPORTAMENTOS DESAFIADORES E PROMOVER UMA CULTURA DE PAZ E FELICIDADE.



GABRIELA MENEZES
Palestra - Socioemocional

A organização se reserva ao direito de substituir palestrantes por motivo de força maior



PROGRAMAÇÃO TARDE

10 de agosto - quinta feira | 18h às 19h

288

IMPACTOS DA “APARÊNCIA E DA
ESSÊNCIA” NA AUTOESTIMA E NO
DESENVOLVIMENTO PESSOAL.



FRANCINI MIDUATI
Painel - Socioemocional

289

COMO ESTOU ME CONVERTENDO PARA
UMA NOVA VIDA COM A MEDICINA
INTEGRATIVA. “OS BENEFÍCIOS PARA
UMA VIDA EQUILIBRADA.”



MARCELO GUALBERTO
Apresentação: Alexandre Budal
Talk Show - Socioemocional

290

A IMPORTÂNCIA DA GESTÃO E CULTURA DO
CUIDADO E DA COMUNICAÇÃO PACÍFICA
PARA A CONSTRUÇÃO DE AMBIENTES
SAUVAVEIS.



ROSE SÔNEGO
Palestra - Socioemocional

291

PRÁTICAS PEDAGÓGICAS ENCANTADORAS
E INOVADORAS QUE POTENCIALIZAM O
PROCESSO DE ENSINAR E APRENDER.



TIAGO AQUINO (PAÇOCA)
Palestra Premium - Day by Day

292

EDUCAÇÃO PARA O DESENVOLVIMENTO
HUMANO E PARA UM NOVO MUNDO: UMA
VISÃO MONTESSORIANA.



ELIANA RABELO DE ARAÚJO BOZIO
Palestra - Infância

293

BRINCAR DESDE CEDO! O BRINCAR NA
PRIMEIRÍSSIMA INFÂNCIA.



VERA ANSELMI MELIS PAOLILLO
Palestra - Infância

294

STARTUPS, EMPREENDEDORISMO E SALA
DE AULA: “PARCERIA QUE TRANSFORMA A
VIDA DE CRIANÇAS E JOVENS”.



**PAULO HUMAITÁ, MÁRCIO TESCHIMA,
RICARDO MARTINS, MARCELO NUNES E
DANILO BRIZOLA**
Mesa - Inovação

295

O PROPÓSITO DA INTERDISCIPLINARIDADE
E DAS METODOLOGIAS ATIVAS PARA A
EDUCAÇÃO.



TELMA TEIXEIRA DE OLIVEIRA ALMEIDA
Palestra - Inovação

296

NAVEGANDO POR ÁGUAS INEXPLORADAS:
“ORIENTANDO EDUCADORES PARA A
REVOLUÇÃO DA INTELIGÊNCIA
ARTIFICIAL”.



RONALDO CASAGRANDE
Palestra - Transformação Digital

297

EDUCAÇÃO DISRUPTIVA E OS IMPACTOS NA
UTILIZAÇÃO DA GAMIFICAÇÃO, INTELIGÊNCIAS
ARTIFICIAIS E DO METAVERSO, NOS
PROCESSOS DE APRENDIZAGEM.



EDSON URUBATAN
Palestra - Transformação Digital

A organização se reserva ao direito de substituir palestrantes por motivo de força maior



PROGRAMAÇÃO MANHÃ

11 de agosto - sexta feira | 9h às 10h

Intervalo: das 10h às 11h

298

O FUTURO CHEGOU ANTES DA HORA. INTELIGÊNCIA SOCIAL: LIMITES E APRENDIZAGEM.



IZABEL PAROLIN
Palestra - Socioemocional

299

COMO AS TRANSFORMAÇÕES GERACIONAIS AFETAM AS EXPERIÊNCIAS EDUCACIONAIS: O PROTAGONISMO DO ALUNO NA CONSTRUÇÃO DA SUA PRÓPRIA TRAJETÓRIA.



CHRISTIAN MUNAIER
Painel - Day by Day

300

QUAL É O NÍVEL DE PRONTIDÃO EXIGIDO DO LÍDER, POR UMA SOCIEDADE FLUIDA, EM RÁPIDA TRANSFORMAÇÃO, E COM DEMANDAS CADA VEZ MAIS EXIGENTES?



JOSÉ DAMIGO NETO
Painel - Gestão

301

ENDIREITE A CURVA.



CRAIG GROESCHEL
Gestão
Palestra - Leadership SUMMIT

302

SUA DIFERENÇA É O SEU DESTINO.



DEVON FRANKLIN
Gestão
Palestra - Leadership SUMMIT

303

LIDERANÇA, CARISMA E HABILIDADE PARA UMA ESCOLA DE QUALIDADE E MAIS HUMANA.



AMARO FRANÇA
Palestra - Gestão

304

GESTÃO E INOVAÇÃO NA ERA DIGITAL: "COMO AS TECNOLOGIAS ESTÃO IMPULSIONANDO MUDANÇAS NO ENSINO NESTE SÉCULO".



LUIZ COUTO
Palestra - Gestão

305

NEUROWELLNESS: COMO CUIDAR MELHOR DO SEU CORPO, DAS SUAS EMOÇÕES E DO SEU CÉREBRO PARA ATINGIR O EQUILÍBRIO DE UMA SAÚDE PLENA.



JÔ FURLAN
Palestra - Socioemocional

306

PARCERIA FAMÍLIA E ESCOLA NA FORMAÇÃO DO ALUNO: "CRIAÇÃO DE VÍNCULOS, AMOR, VALORES E PRINCÍPIOS".



KEILA BUENO E PAULA PEDROSO
Painel - Socioemocional

307

IMPORTÂNCIA DA EMPATIA E DA CONFIANÇA NOS RELACIONAMENTOS INTERPESSOAIS: QUAL O SEU IMPACTO NA PROMOÇÃO DO BEM ESTAR EMOCIONAL?



ZENILDA CABRAL
Palestra - Socioemocional

A organização se reserva ao direito de substituir palestrantes por motivo de força maior



PROGRAMAÇÃO MANHÃ

11 de agosto - sexta feira | 9h às 10h

Intervalo: das 10h às 11h

308

DIFICULDADE E TRANSTORNO ESPECÍFICO DE APRENDIZAGEM: CAUSAS GENÉTICAS, HEREDITÁRIAS E EPIGENÉTICAS DIANTE DA INVISIBILIDADE E DA SUPERAÇÃO.

ALESSANDRA E RUBENS WAJNSZTEJN
Simpósio - Socioemocional



309

DISLEXIA E TDAH: A INTELIGÊNCIA FLUÍDA E CRISTALIZADA E AS ABORDAGENS MÉDICAS E TERAPÊUTICAS PARA ESSES CASOS.

KEILA CHAVES E RUBENS WAJNSZTEJN
Simpósio - Socioemocional



310

NOVO VESTIBULAR PARA O NOVO ENSINO MÉDIO.

TADEU DA PONTE
Painel - Day by Day



311

PEQUENOS MESTRES, GRANDES LIÇÕES, PROVOCAÇÕES PEDAGÓGICAS PARA DESTRAVAR O FUTURO.

ALAN BRIZOTI
Palestra - Day by Day



312

COMUNICAÇÃO: A CHAVE PARA O DESENVOLVIMENTO DO CIDADÃO DO FUTURO.

LEONARDO LOPES
Palestra - Day by Day



313

A CRIANÇA, OS TEMPOS E OS ESPAÇOS: "COMO POTENCIALIZAR AS RELAÇÕES DE APRENDIZAGEM NA EDUCAÇÃO DA INFÂNCIA".

ISRAEL BONIEK GONÇALVES
Palestra Premium - Infância



314

INOVAÇÃO E ACESSIBILIDADE PARA TODOS POR MEIO DE ROBÓTICA INCLUSIVA.

MARY ANDRIOLI
Painel - Inovação



315

PIPA - PROJETOS INOVADORES "PROFISSIONAIS" DE APRENDIZAGEM: "A APROXIMAÇÃO DO EMPREENDEDORISMO, COMO PLANO A OU B NA VIDA DAS PESSOAS."

FERNANDO NOVAIS DA SILVA
Palestra - Inovação



316

POTENCIALIDADES E DESAFIOS DO UNIVERSO DIGITAL NA EDUCAÇÃO: A TECNOLOGIA PODE PROMOVER UMA APRENDIZAGEM MAIS HUMANA?

DIEGO THULER
Painel - Transformação Digital



317

REFLETIR SOBRE CULTURA DIGITAL E PROMOVER O LETRAMENTO DIGITAL TORNOU-SE "INESCAPÁVEL".

BETINA VON STAA
Palestra - Transformação Digital



A organização se reserva ao direito de substituir palestrantes por motivo de força maior



PROGRAMAÇÃO MANHÃ

11 de agosto - sexta feira | 11h às 12h

Intervalo: das 12h às 14h

318 O FUTURO DO ENSINO: PERSONALIZAÇÃO E DIVERSIFICAÇÃO NA PRÁTICA.



PEDRO ERNESTO MIRANDA
Palestra - Day by Day

319 QUEM ENSINA APRENDE: A FRÁGIL COMUNICAÇÃO ICÔNICA, DIGITAL E IMPESSOAL.



SIDNEI OLIVEIRA
Palestra - Day by Day

320 LIDERANÇA AMOROSA.



KAKÁ
Gestão
Palestra - Leadership SUMMIT

321 SEM MEDO DA REJEIÇÃO.



JIA JIAN
Gestão
Palestra - Leadership SUMMIT

322 VALORIZAÇÃO DO CAPITAL HUMANO E O DESENVOLVIMENTO DE TALENTOS NAS ORGANIZAÇÕES.



CARLOS BITINAS
Palestra - Gestão

323 LIDERANÇA EXPONENCIAL: AS QUATRO HABILIDADES DO LÍDER DO FUTURO.



HAROLD SHULTZ NETO
Palestra - Gestão

324 ALEGRIA DE EDUCAR OU ALEGRIA E AMOROSIDADE DA EDUCAÇÃO NA INFÂNCIA.



CELSO VASCONCELOS
Palestra - Socioemocional

325 AVALIAÇÃO E INTERVENÇÃO MULTIPROFISSIONAL NAS DIFICULDADES DE APRENDIZAGEM: "PRESERVANDO O SOCIOEMOCIONAL E A APRENDIZAGEM".



JAIME ZORZI, PAULA PEDROSO, RUBENS E ALESSANDRA WAJNSZTEJN ISABEL PAROLIN
Mesa - Socioemocional

326 INTELIGÊNCIA RELACIONAL: "CUIDE DE VOCÊ, CUIDE DOS OUTROS".



HOMERO REIS
Palestra - Socioemocional

327 UMA NOVA POSTURA PARA A EDUCAÇÃO EM MEIO A UMA SOCIEDADE "DOENTE", QUE ROTULA A TUDO E A TODOS.



THAIS AKIYAMA
Palestra - Socioemocional

A organização se reserva ao direito de substituir palestrantes por motivo de força maior



PROGRAMAÇÃO MANHÃ

11 de agosto - sexta feira | 11h às 12h

Intervalo: das 12h às 14h

328

O IMPACTO DA SAÚDE INTEGRAL PARA O CORPO, MENTE, ESPÍRITO E RELAÇÕES HUMANAS E O QUANTO ISSO INFLUENCIA NA NOSSA TÃO DESEJADA LONGEVIDADE.



ROBSON MENDES E RAQUEL MENDES
Painel - Day by Day

329

EXCELÊNCIA PROFISSIONAL, POTENCIAL HUMANO E TÉCNICAS COMPORTAMENTAIS.



EUGÊNIO SALES QUEIROZ
Palestra - Day by Day

330

ESTRATÉGIAS DE AVALIAÇÃO PARA A SOLUÇÃO DE PROBLEMAS NAS DIFERENTES ÁREAS DO CONHECIMENTO.



**ZITA LAGO, VASCO MORETTO,
RENATA PERRENOUD, VINÍCIUS FREAZA
E JOÃO LUIZ MARTINS**
Mesa - Day by Day

331

COMO SE PREPARAR E COMO PREPARAR O ALUNO PARA A ERA DA COMUNICAÇÃO?



LENY KYRILLOS E MILTON JUNG
Palestra - Day by Day

332

MÉTODO FÔNICO COM ESTRATÉGIAS PARA ALFABETIZAÇÃO.



LIDIERI BARROS
Palestra - Infância

333

APRENDER A LER E LER PARA APRENDER PELAS EMOÇÕES NO MUNDO IMAGINÁRIO.



MARCIA CLARO
Palestra - Infância

334

ENFRENTANDO DESAFIOS E SUPERANDO LIMITES: “ESTRATÉGIAS PARA EMPREENDER, INOVAR E CRESCER NUM MUNDO CADA VEZ MAIS VELOZ.”



MARCIO TESCHIMA
Talk Show - Inovação

335

CHAVE DA MÁXIMA POTÊNCIA: TORNE-SE PROTAGONISTA DA SUA JORNADA E IMPACTE O MUNDO.



DAVI BRAGA
Palestra - Day by Day

336

DESVENDANDO O “ONLIFE” NA EDUCAÇÃO: “COMO AS COMPETÊNCIAS DIGITAIS DOCENTES E A I.A. CRIAM NOVAS OPORTUNIDADES DE APRENDIZAGEM”.



KATIA ETHIENNE
Palestra - Transformação Digital

337

INTELIGÊNCIA ARTIFICIAL: DO ENTRETENIMENTO DIGITAL À ROBÓTICA SOCIAL.



FLÁVIO YAMAMOTO
Painel - Transformação Digital

A organização se reserva ao direito de substituir palestrantes por motivo de força maior



PROGRAMAÇÃO TARDE

11 de agosto - sexta feira | 14h às 15h

Intervalo: das 15h às 16h

338 TECNOLOGIAS EMERGENTES: O IMPACTO IMINENTE NO MUNDO EDUCACIONAL (ATUALIZAR OU MORRER).



JULIANO KIMURA
Palestra - Transformação Digital

339 DESEMPENHO ESCOLAR FOCADO NAS COMPETÊNCIAS E HABILIDADES.



VASCO MORETTO
Palestra - Day by Day

340 METODOLOGIAS ATIVAS: "UMA VIAGEM PELA PRÁXIS PEDAGÓGICA DOS NOSSOS DIAS".



KELLY RHANA BEZERRA
Palestra - Inovação

341 COMO LIDERAR ATRAVÉS DA REDEFINIÇÃO DA VIDA.



PAULA FARIS
Gestão
Palestra - Leadership SUMMIT

342 EXIGIR CIVILIDADE PARA LIDERAR.



SHOLA RICHARDS
Gestão
Palestra - Leadership SUMMIT

343 A GESTÃO ESCOLAR E A REORGANIZAÇÃO DA EQUIPE PEDAGÓGICA, REVENDO FUNÇÕES E ATRIBUIÇÕES.



GUSTAVO MORETTO
Painel - Gestão

344 OS 3 PS DE GESTÃO ESCOLAR: PROPÓSITO, PESSOAS E PROCESSOS.



JONES BRANDÃO
Palestra - Gestão

345 CUIDAR E EDUCAR: SAÚDE E BEM ESTAR NA EDUCAÇÃO BÁSICA.



DAMARIS GOMES MARANHÃO
Palestra - Socioemocional

346 AUTISMO E TDAH: COMO PROCEDER COM OS NOVOS TRATAMENTOS COM CANABIDIOL. IMPLICAÇÕES E BENEFÍCIOS.



RUBENS WAJNSZTEJN
Simposio - Socioemocional

347 ELES NÃO QUEREM IR MAIS PARA ESCOLA? FATORES PARA O DESENVOLVIMENTO DE CONEXÕES NA ESCOLA.



MONICA NUNES
Painel - Transformação Digital

A organização se reserva ao direito de substituir palestrantes por motivo de força maior



PROGRAMAÇÃO TARDE

11 de agosto - sexta feira | 14h às 15h

Intervalo: das 15h às 16h

348

A NEUROCIÊNCIA DO BILINGUISMO: DESENVOLVIMENTO DE HABILIDADES SOCIOEMOCIONAIS E COGNITIVAS.



ROBERTA BARABÁS
Painel - Socioemocional

349

COMO A ALIMENTAÇÃO SAUDÁVEL E A PRÁTICA DE EXERCÍCIO FÍSICO AFETA O HUMOR, A DISPOSIÇÃO E CONTROLA NOSSAS EMOÇÕES.



MARINA MAROCCI E ALEX BRONHOLO
Painel - Socioemocional

350

AValiação DA FLUÊNCIA DA LEITURA COMO INDICADOR DO SUCESSO ACADÊMICO (ESCOLAR): DA AVALIAÇÃO CLÍNICA À POLÍTICA PÚBLICA.



LUCIANA MENDONÇA
Painel - Day by Day

351

COMO DESENVOLVER A CULTURA DE RELACIONAMENTO HUMANO NO AMBIENTE ESCOLAR, TENDO COMO PREMISSA O PERFIL COMPORTAMENTAL.



RICARDO SEIXAS
Painel - Day by Day

352

ESCOLA DE VALOR SIGNIFICANDO A VIDA, A ARTE DE EDUCAR E O APRENDER FAZENDO.



MARIA HELENA MARQUES
Palestra - Day by Day

353

OS 9 RS DA EDUCAÇÃO DA INFÂNCIA.



PAULO SOUZA E MARILIA DIAS SOUZA
Palestra - Infância

354

STORYTELLING NA EDUCAÇÃO DA INFÂNCIA.



CLEBER FABIANO
Palestra - Infância

355

LIFELONG LEARNING: IMPORTÂNCIA E RELEVÂNCIA PARA SUA CARREIRA E OPORTUNIDADE DE RECEITA PARA AS INSTITUIÇÕES.



TIAGO STACHON
Palestra - Inovação

356

WEARABLES, IMPLANTÁVEIS, HEALTH TECHS E OUTROS: INOVAÇÃO E DISRUÇÃO A SERVIÇO DAS PESSOAS E NEGÓCIOS E SEUS IMPACTOS PARA TODOS NÓS.



FLAVIO SENA E MARCIO TESCHIMA
Painel - Inovação

357

TRANSFORMANDO A EDUCAÇÃO: A INTEGRAÇÃO DE I.A., NFT'S E WEB 3.0 NO ENSINO TRADICIONAL COMO CATALISADORES DE INOVAÇÃO E GESTÃO.



LUIZ COUTO
Painel - Transformação Digital

358

GAMIFICAÇÃO: TRANSFORMANDO A SALA DE AULA EM UMA EXPERIÊNCIA DIVERTIDA COM "MAIS METODOLOGIA DO QUE TECNOLOGIA."



PAULA CAROLEI
Painel - Transformação Digital

A organização se reserva ao direito de substituir palestrantes por motivo de força maior



PROGRAMAÇÃO TARDE

11 de agosto - sexta feira | 16h às 17h

Intervalo: das 17h às 18h

359 HUMANAMENTE DIGITAL: "A INTELIGÊNCIA ARTIFICIAL CENTRADA NO HUMANO".



CASSIO PANTALEONI
Palestra - Transformação Digital

360 EDUCADORES EM ALTA PERFORMANCE: ATUANDO COM FELICIDADE E SUCESSO.



TIAGO AQUINO (PAÇOCA)
Palestra - Day by Day

361 O RITMO DA LIDERANÇA.



MICHAEL TODD
Gestão
Palestra - Leadership SUMMIT

362 A VANTAGEM DA SIMPLICIDADE.



JULIET FUNT
Gestão
Palestra - Leadership SUMMIT

363 VISÃO DE MUNDO, PONTOS DE APOIO E ALAVANCAS NAS DECISÕES DE GESTÃO NOS DIAS DE HOJE.



MEKLER NUNES
Palestra - Gestão

364 GESTOR ESCOLAR EFICAZ: COMO HUMANIZAR OS RECURSOS FÍSICOS, MATERIAIS E HUMANOS NUMA ESCOLA DE QUALIDADE?



CASEMIRO DE CAMPOS
Painel - Gestão

365 TDAH E OS IMPACTOS SIGNIFICATIVOS NO DESEMPENHO ESCOLAR E NA VIDA DE UM ALUNO. "QUAL MELHOR CAMINHO SEGUIR?"



ISABELLA DOURADO, LETICIA PANCZEL E ISABEL PAROLIM
Painel - Socioemocional

366 COMO TRANSFORMAR SEUS HÁBITOS, SUA ALIMENTAÇÃO E A SUA ATIVIDADE FÍSICA NO SEU MAIOR PATRIMÔNIO? "VIVA INTENSAMENTE E COM SAÚDE COMPLETA".



RAQUEL MENDES, ROBSON MENDES ALEX BRONHOLO
Painel - Socioemocional

367 COMO A FONOAUDIOLOGIA SERÁ ESTRATÉGICA NA EDUCAÇÃO DO FUTURO.



LEONARDO LOPES E JAIME ZORZI
Painel - Socioemocional

368 INDISCIPLINA E VIOLÊNCIA ESCOLAR: COMO A ESCOLA DEVE LIDAR COM ISSO NA PARTE LEGAL E MELHORAR ESSES CONFLITOS?



CÉLIO MULLER
Painel - Socioemocional

A organização se reserva ao direito de substituir palestrantes por motivo de força maior



PROGRAMAÇÃO TARDE

11 de agosto - sexta feira | 16h às 17h

Intervalo: das 17h às 18h

369

NEUROEDUCAÇÃO: PRÁTICAS PARA POTENCIALIZAR O DESEMPENHO DAS MEMÓRIAS NO PROCESSO DE APRENDIZAGEM.



ROBERTA BARABÁS
Palestra - Socioemocional

370

EMPATIA E EDUCAÇÃO: COMPREENDENDO E ATENDENDO AS NECESSIDADES EMOCIONAIS PARA UM ENSINO MAIS HUMANIZADO.



ROSE SENE PEDRONI
Painel - Day by Day

371

COMO ACABAR COM O AMADORISMO PEDAGÓGICO EM NOSSAS ESCOLAS?



VITOR PARO
Palestra - Day by Day

372

O TEMPO, A AGENDA E O FOCO.



JOSUÉ CAMPANHÃ
Painel - Day by Day

373

PROFESSOR LEITOR E OS ESPAÇOS DE LEITURA NA ESCOLA.



ANDERSON NOVELLO
Palestra - Infância

374

A IMPLICAÇÃO DA LINGUAGEM ORAL E DOS SEUS TRANSTORNOS NO PROCESSO DE APRENDIZAGEM DA LEITURA E ESCRITA.



THAIS BRAGA
Palestra - Infância

375

COMO MANTER SUA EQUIPE ABERTA PARA UMA CULTURA DE INOVAÇÃO?



JONES BRANDÃO
Palestra - Inovação

376

O VERDADEIRO PODER DO EMPREENDEDORISMO: MUDAR DE VIDA, TRANSFORMAR OUTRAS VIDAS E O MUNDO EM QUE VIVEMOS.



DIEGO VERGÍLIO
Painel - Inovação

377

TECNOLOGIA APLICADA AO ENSINO: O USO DE FERRAMENTAS DE I.A. COMO FACILITADOR DO TRABALHO PEDAGÓGICO.



JOCEMAR DO NASCIMENTO
Palestra - Transformação Digital

378

REDES NEURAIS E APRENDIZADO PROFUNDO - COMO FUNCIONAM OS MODELOS MATEMÁTICOS DE TRATAMENTO DOS DADOS.



MOISÉS ZYLBERSZTAJN
Palestra - Transformação Digital

A organização se reserva ao direito de substituir palestrantes por motivo de força maior



PROGRAMAÇÃO TARDE

11 de agosto - sexta feira | 18h às 19h

379

METACOGNIÇÃO E APRENDIZAGEM AUTOREGULADA: "AUTOINOVAÇÃO PARA UM NOVO MODELO DE ENSINO."



MARCUS GARCIA
Palestra - Inovação

380

METODOLOGIAS ATIVAS: UMA POSTURA INOVADORA NA EDUCAÇÃO.



CRISTINE SOARES
Palestra - Inovação

381

EDUCADOR: VOCÊ ESTÁ PREPARADO PARA UMA CULTURA DE INOVAÇÃO E DISRUPÇÃO?



CRISTINA TEMPESTA
Talk Show - Inovação

382

IDENTIDADE PEDAGÓGICA COM METODOLOGIAS INOVATIVAS.



JANES TOMELIN
Palestra - Inovação

383

A CIÊNCIA DA LIDERANÇA: IMPACTANDO PELO BEM.



VANESSA VAN EDWARDS
Gestão
Palestra - Leadership SUMMIT

384

LIDERE COM "ISSO" EM MENTE.



CRAIG GROESCHEL
Gestão
Palestra - Leadership SUMMIT

385

GESTÃO EDUCACIONAL: COMPETÊNCIAS PARA ADMINISTRAR A MUDANÇA E A RESISTÊNCIA.



ISRAEL BONIEK GONÇALVES
Palestra - Gestão

386

INSPIRAÇÃO COMO MODELO DE GESTÃO.



FELIPE KAYAT
Palestra - Gestão

387

DESENVOLVIMENTO INTEGRAL DO SER HUMANO: "CONTRIBUIÇÕES NUMA PERSPECTIVA MULTIDISCIPLINAR."



PAULA PEDROSO, ISABEL PAROLIN E FRANCIS MOURÃO
Painel - Socioemocional

388

GESTÃO DA FELICIDADE E RESOLUÇÃO DE CONFLITOS NO AMBIENTE ESCOLAR E NAS FAMÍLIAS.



CLEBER FABIANO
Painel - Socioemocional

A organização se reserva ao direito de substituir palestrantes por motivo de força maior



PROGRAMAÇÃO TARDE

11 de agosto - sexta feira | 18h às 19h

389 SUPERANDO SEUS LIMITES EMOCIONAIS COM A PROGRAMAÇÃO NEUROLINGÜÍSTICA.



DOUGLAS BRASIL
Palestra - Socioemocional

390 COMO MANTER UMA VIDA EQUILIBRADA COM TANTA DEMANDA E INICIATIVAS COTIDIANAS QUE NOS ACELERAM O CÉREBRO E A VIDA?



DANIELLE ROSSINI
Palestra - Inovação

391 TRAUMAS DO AMBIENTE EDUCATIVO NAS RELAÇÕES INTERPESSOAIS.



ROSE SÔNEGO
Palestra - Socioemocional

392 CRIAR PARA PENSAR... O PROCESSO CRIATIVO NO COTIDIANO.



DANI GRINBERG
Painel - Day by Day

393 A ANIQUILAÇÃO DA EDUCAÇÃO PELO FAST FOOD DA INFORMAÇÃO (O DE BAIXA QUALIDADE).



HENRIQUE BRAVO
Palestra - Day by Day

394 ORATÓRIA PARA PROFESSORES: ESTRATÉGIAS PARA FALAR BEM EM PÚBLICO.



ANDERSON NOVELLO
Painel - Day by Day

395 INFÂNCIA E AS COMPETÊNCIAS SOCIOEMOCIONAIS: O QUE E COMO DESENVOLVÊ-LAS PARA PREPARAR NOSSAS CRIANÇAS PARA A SOCIEDADE.



FERNANDO CAVALLI
Palestra - Infância

396 EDUCAÇÃO DA INFÂNCIA: DESAFIOS, MÉTODOS E MODELOS DE INTERAÇÃO HUMANIZADA.



GISELE MELLES
Palestra - Infância

397 MÉTODO 3: METODOLOGIAS INOVADORAS PARA O PROTAGONISMO NA EDUCAÇÃO.



MAX FRANCO
Palestra - Inovação

398 FUTURISMO E INOVAÇÃO: “SENSAÇÃO DE PERTENCIMENTO SOBRE AS NOVAS TECNOLOGIAS OU FRUSTRAÇÃO E MEDO?”



FLAVIO LIBERAL
Talk Show - Inovação

399 TRANSFORMAÇÃO DIGITAL NA EDUCAÇÃO: AMBIENTE VIRTUAL DE APRENDIZAGEM COMO FERRAMENTA.



LUDOVICO OMAR BERNARDI
Palestra - Transformação Digital

400 NOVAS FERRAMENTAS COGNITIVAS NA EDUCAÇÃO RUMO À I.A.G., GOOGLE BARD, CHAT GPT, WOLFRAM ALPHA E OUTROS.



VANDERLEI MARTINIANO
Painel - Transformação Digital

A organização se reserva ao direito de substituir palestrantes por motivo de força maior





Futuro EVENTOS



Feira e Congresso
de Educação

Fu tu ro EXPO 2023



Equipe Futuro Eventos
(41) 3300-0181
futuroeventos@futuroexpo.com